FCB
TORRENTS-DALMASES
LA MASIA, SCHOOL VAN DROMEN
-1-
Rakuten
beko
SPORT COLLECTION
DUPUIS

Tekeningen: Cesc Dalmases
Assistent: Marc Black
Scenario: Eduard Torrents
Inkleuring: Miquel Aloy en Isàvena Comeras

SPORT
COLLECTION
DUPUIS

WILLEN JULLIE ECHT NIKS ETEN? DAN MOETEN JULLIE WACHTEN TOT NA DE EERSTE HELFT, HÈ. GOED?
BARÇA!
BARÇA!
BARÇA!
JA, HOOR! WE HEBBEN AL IETS GEGETEN IN LA MASIA.
MESSI

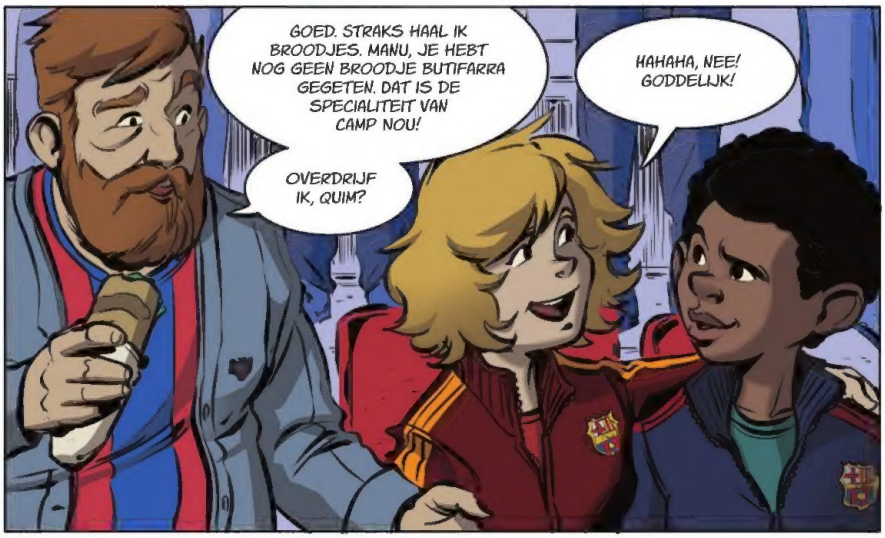
GOED. STRAKS HAAL IK BROODJES. MANU, JE HEBT NOG GEEN BROODJE BUTIFARRA GEGETEN. DAT IS DE SPECIALITEIT VAN CAMP NOU!
OVERDRIJF IK, QUIM?
HAHAHA, NEE! GODDELIJK!

ZE GAAN BEGINNEN!
¡PIIIIIT!

WAT DENK JE, MANU?
LOPEN WIJ OOK OOIT OP DIT VELD? IN DE EERSTE PLOEG?
OOEEEEE...

DAT WEET IK ZEKER!

ZES MAANDEN EERDER.
¡PAM!
¡PAM!
¡PAM!
¡PAM!

¡PAM!
¡PAM!
HALLO, MAM. IK BEN HET!
DAG, SCHAT. HOE GING HET?
GOED! WEL EEN BEETJE MOE. HET WAS DRUK IN DE WINKEL.
IK HEB BROOD MEE, EN WAT FRUIT.
¡PAM!
¡PAM!
IS SANTIAGO ER NIET?
NEE, HIJ ZAL LAAT ZIJN. HIJ EET NIET THUIS.
GOED. HET ETEN IS KLAAR. ROEP JE MANU NAAR BOVEN?
¡PAM!

¡PAM!

MANU!
¡PAM!

DAG, MAMA!
TOC
TOC
TOC
KOM NAAR BOVEN, JONGEN! WE GAAN ETEN!

HIER!

JAAAA!

VOORUIT, SCHIET DAN!

GOAL!
HEE, WAT IS HIER AAN DE HAND? MOET IK DE TAFEL WEER HELEMAAL ALLEEN DEKKEN? QUIM, ZET DIE TV UIT!

PFRT, EN ANNA DAN?
HEE!

IS DE TAFEL NOG NIET GEDEKT? HOE KAN DAT?

MANU, 'T IS JOUW BEURT.
LEG 'NS UIT...
SÓC EXPERT EN KARATE
SÓC EXPERT EN NATAC

WAT IS JOUW SPECIALITEIT?

IK BEN EXPERT IN...
SÓC EXPERT EN FUTBOL.
MESS
UEFA CHAMPION

VOETBAL!
HEE, KOM!
ZIJN ZE WEER AAN 'T VOETBALLEN? NEE TOCH?! KUNNEN ZE DAN ECHT NIKS ANDERS?

VOORUIT! AANVALLEN!

¡CHUT!

¡TOC!

¡ZMMMS!

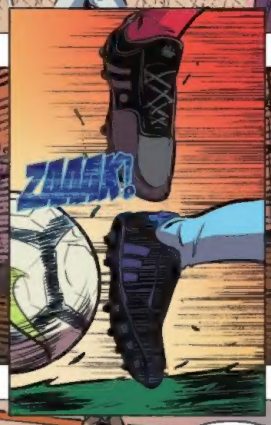
ZMMK!

MOOI ZO! HOU ZE TEGEN!

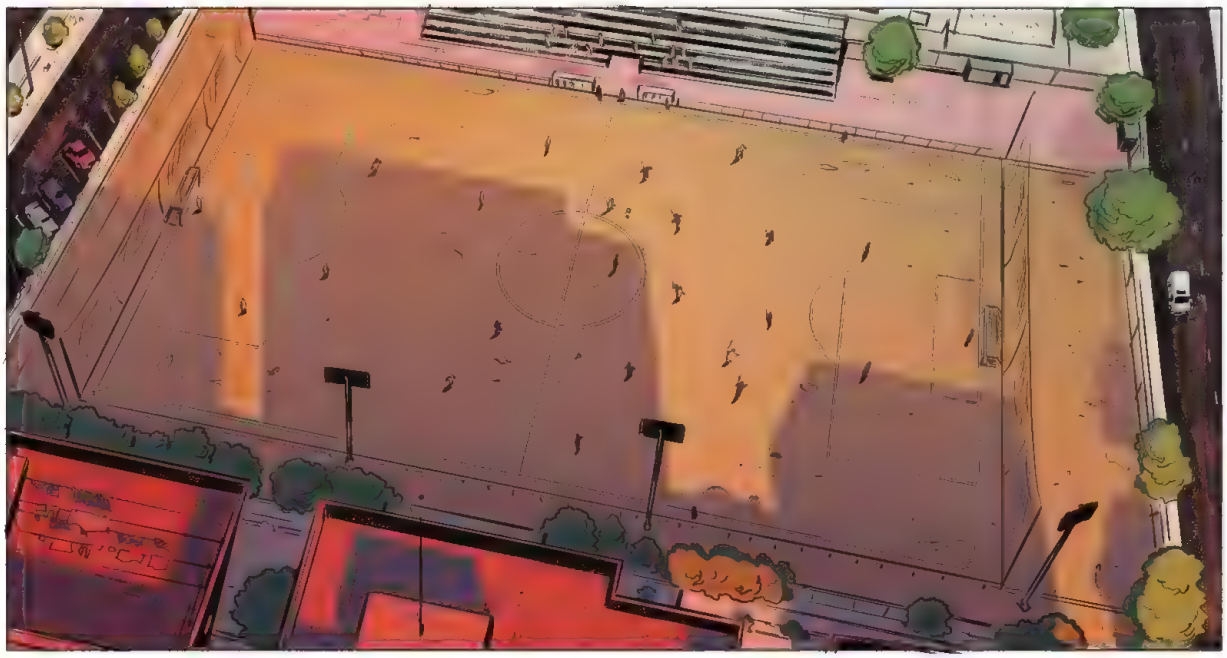

JAAAA! HIJ IS ERLANGS!

GOAL!

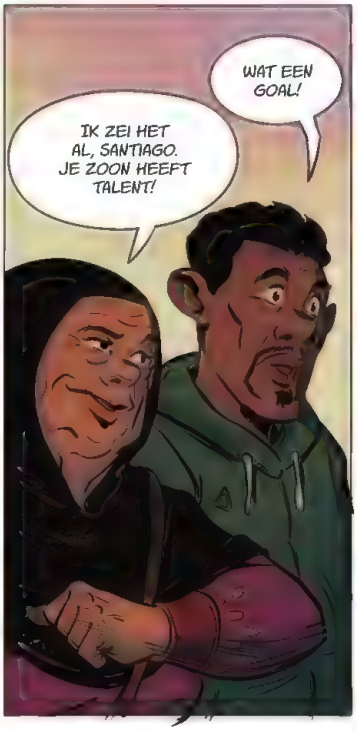
WAT EEN GOAL!
IK ZEI HET AL, SANTIAGO. JE ZOON HEEFT TALENT!

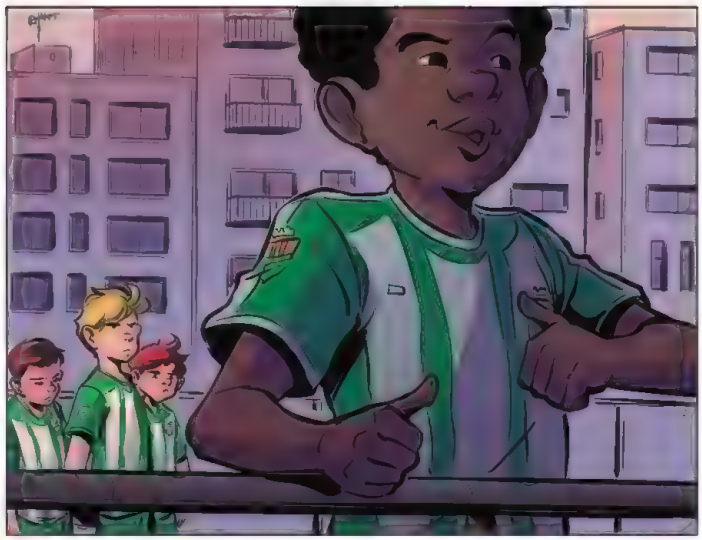

HEE MAAR! WAT DOET HIJ NU? DIT KAN TOCH NIET!

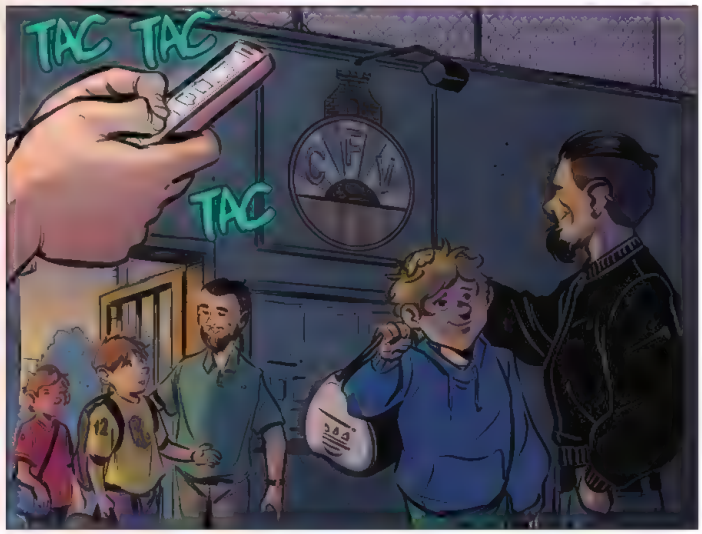
TAC TAC
TAC

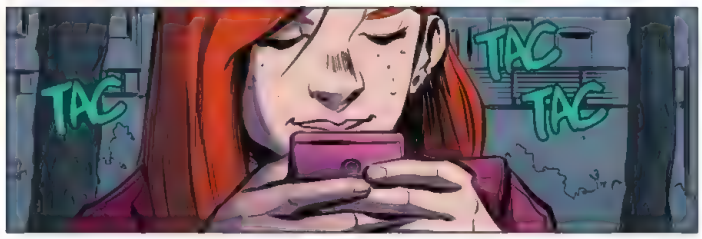
TAC
TAC
TAC

RAMÓN!

RAMÓN, KUNNEN WE EVEN PRATEN?

NEE, MANU! DAT WAS NIET MOOI! WIE HEEFT JE DAT GELEERD?
MAAR... WAT, OMA? DIE GOAL?

IK BEDOEL NIET DE GOAL ZELF!
WAT DAN WEL?

ZO VIER JE TOCH GEEN DOELPUNT?! WAT ZULLEN JE VRIENDEN WEL DENKEN?
WAAROM? WAT BEVIEL JE NIET?

JE LIEP HARD WEG EN VOERDE EEN SHOW OP. DÁT BEVIEL ME NIET! EEN DOELPUNT VIER JE MET JE PLOEGMAATS. DAT DOELPUNT IS NIET VAN JOU, MAAR VAN DE HELE PLOEG. IEDEREEN HEEFT 'N BIJDRAGE GELEVERD.
ALS JE HET ALLEEN VIERT, HEB JE GEEN RESPECT VOOR JE PLOEGMAATS. EN DAT IS EEN GROTE FOUT!

WIL JE 'N DOELPUNT VIEREN ZOALS HET HOORT, MET RESPECT VOOR HET TEAM? IK ZAL JE LEREN HOE WE DAT IN GUINEE DOEN.
KIJK, DIT GEBAAR SYMBOLISEERT LIEFDE, FAMILIE EN JE WAARDERING VOOR DE GEMEEN-SCHAP. DOE MIJ NA!

JA, DAT IS MOOI! ZO HOORT HET!
EN?
SANTIAGO, MANU HAALT ECHT EEN HOOG NIVEAU.
HIJ ZET ZICH NIET ALLEEN ENORM IN EN HIJ IS BIJZONDER SNEL, MAAR OOK TECHNISCH IS HIJ, VOOR EEN JONGEN VAN ZIJN LEEFTIJD, INDRUKWEKKEND.

IK DENK DAT HIJ TE GOED IS GEWORDEN VOOR ONZE PLOEG, EN DAAROM...

...WIL IK JE IEMAND VOORSTELLEN.
DAG, MENEER SADANHA.

IK HEB DE WEDSTRIJD VAN UW ZOON BEKEKEN EN DE JONGEN HEEFT BIJZONDER VEEL TALENT.
IK ZOU U WILLEN VOORSTELLEN OM HEM EEN TEST TE LATEN DOEN BIJ...

...BARCELONA?

BIJ BARÇA? MEEN JE DAT?
JA, MARTA! DIT IS Z'N KAARTJE!

MIJN GOD, JA... BARCELONA!
FRANCESC REGAS
SERVEIS TÈCNICS
F.C.BARCELONA
RAMÓN... IK WEET 'T NIET... WIJ WONEN IN VILANOVA. BARCELONA IS ZO VER WEG EN... WE WERKEN ALLEBEI. WE KUNNEN TOCH NIET ELKE DAG HEEN EN WEER...

RUSTIG. VOORLOPIG WILLEN ZE HEM ALLEEN TESTEN. ZATERDAG MAG HIJ MEESPELEN TIJDENS EEN WEDSTRIJDJE. IK BRENG 'M WEL, DAT IS GEEN PROBLEEM.

WAARSCHIJNLIJK STOPT HET DAAR METEEN. BARCELONA NEEMT ALLEEN DE GROOTSTE TALENTEN. ER ZIJN ONGETWIJFELD HEEL WAT KINDEREN DIE EVEN GOED ZIJN.

DE KANS IS GROOT DAT HET DAAR STOPT VOOR QUIM...
PFFFT...

ELLENDIG!
2018

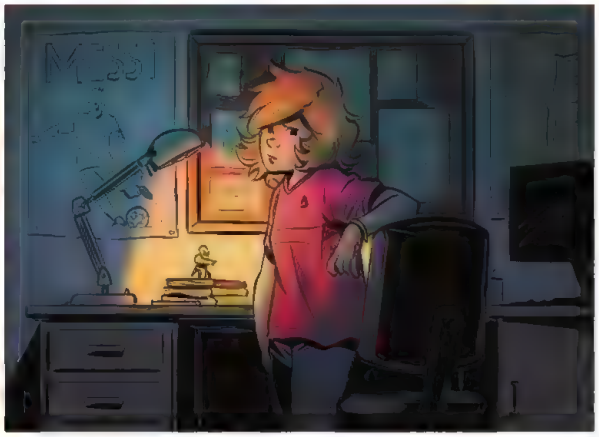

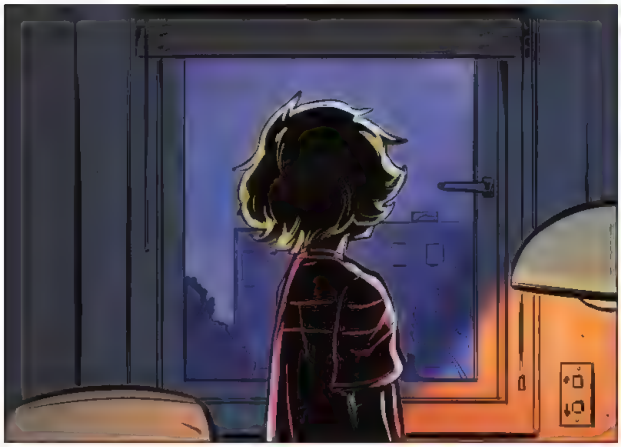

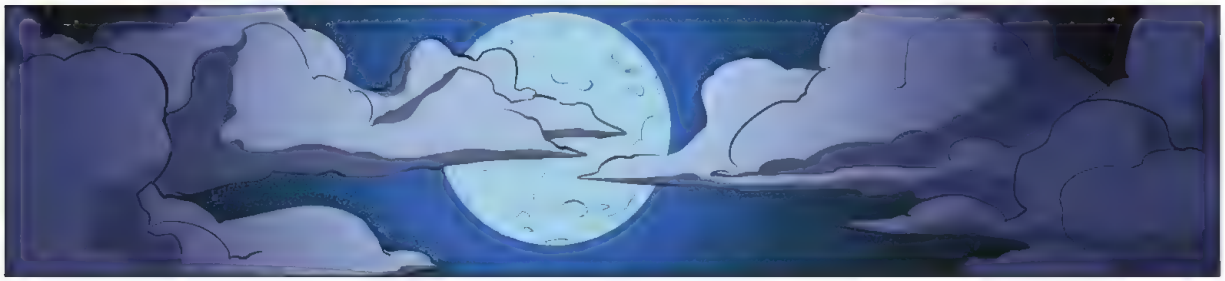

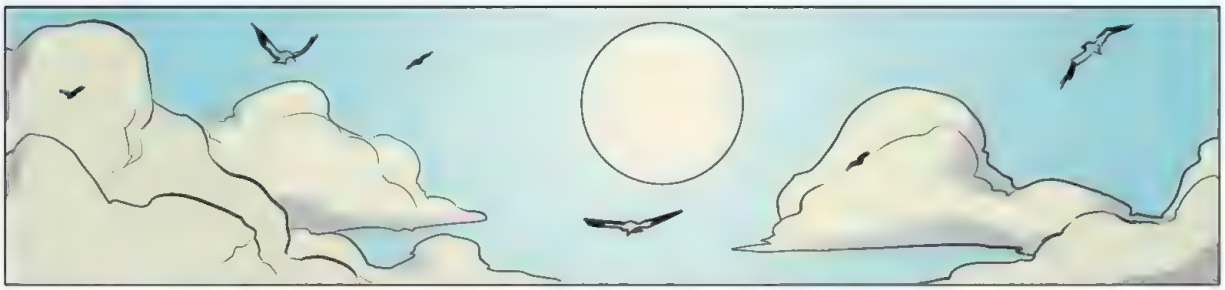

SOPTIDA
D EMERGENCIA

WAAROM KIJK JE ZO VREEMD, MANU? IS ER IETS?
OR TIDA
ERGENCIA

WEL...
EH...
IK BEN ZENUW-ACHTIG.

ZENUWACHTIG? WAAROM?
WEL, OMDAT...

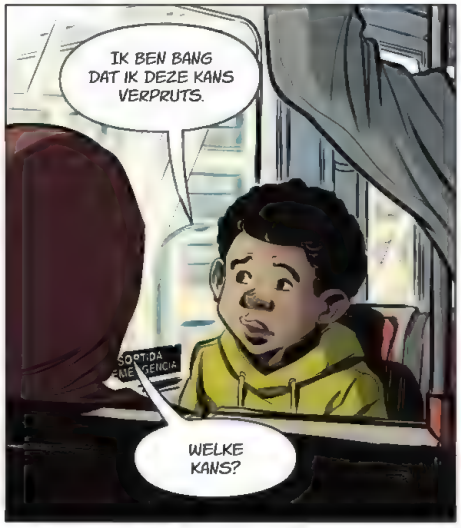
IK BEN BANG DAT IK DEZE KANS VERPRUTS.
SOPTIDA
EMERGENCIA
WELKE KANS?

OM HIER WEG TE GERAKEN!
HIER WEGGERAKEN? WAT BEDOEL JE? IS HIER 'N PROBLEEM?

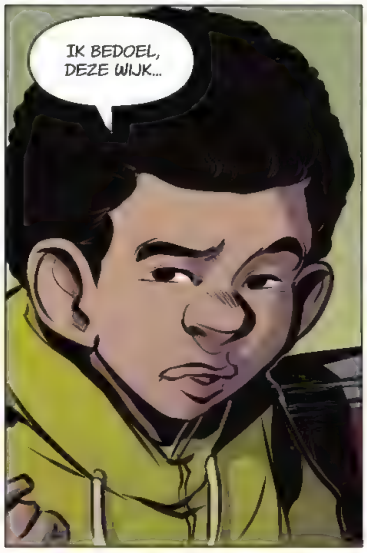
IK BEDOEL, DEZE WIJK...

LUISTER, JONGEN... WE WONEN IN 'N WIJK, EEN STAD... IN 'N LAND DAT ONS HEEFT OPGEVANGEN TOEN WE HEEL ERG LANG GELEDEN HIER AANKWAMEN. NU ZIJN WE HIER THUIS! JIJ BENT HIER GEBOREN EN JE BESEFT 'T MISSCHIEN NIET, MAAR...

...WE HEBBEN EEN DAK BOVEN ONS HOOFD EN JE OUDERS HEBBEN WERK. EN WE HEBBEN ELKE DAG TE ETEN! DAT IS VEEL MEER DAN WAT IK HAD TOEN IK ZO OUD WAS ALS JIJ. JE MAG DUS HEEL GELUKKIG ZIJN.
ALS BARÇA VOOR JOU KIEST, IS DAT GEWELDIG, MAAR DAT ZAL VAN JOU GEEN BETER MENS MAKEN...

HET IS OOK NIET JOUW ROL OM ONS TE REDDEN. JE OUDERS NIET, JEZELF NIET... NIEMAND! JIJ MOET VOORAL EEN GEWONE JONGEN ZIJN. BEGRIJP JE DAT?
JE MOET NAAR SCHOOL GAAN, JE BEST DOEN EN JE AMUSEREN.
JA.
SORTIDA D'EMERGENCIA

DUS ALS JE MORGEN DAAR AANKOMT, BIJ AL DIE ERG PROFESSIONELE MENSEN EN AL DIE KINDEREN MET BIJZONDER VEEL TALENT OP DAT PRACHTIGE GROENE VELD...
...MOET JE JE VOORAL AMUSEREN. BELOOFD?

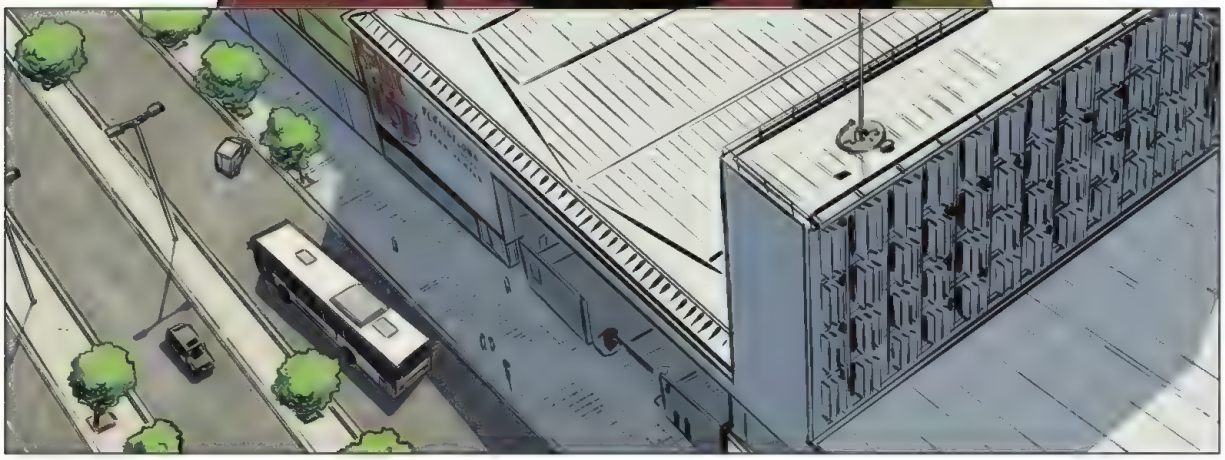

TREKKEN JULLIE DEZE HESJES AAN?

STAAT JULLIE GOED! KIJK MAAR HOE KNAP ZE ZIJN. JULLIE LIJKEN DE EERSTE PLOEG WEL!

HAHA!

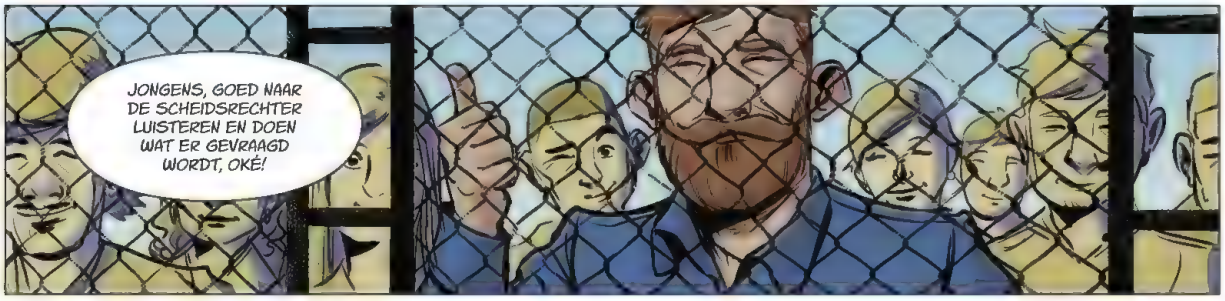
JONGENS, GOED NAAR DE SCHEIDSRECHTER LUISTEREN EN DOEN WAT ER GEVRAAGD WORDT, OKÉ!

SPEEL FAIR EN NIET AGRESSIEF. IK REKEN OP JULLIE!

MAAR VOORAL: PROBEER JULLIE TE AMUSEREN!

ZO, ALS IEDEREEN KLAAR IS, BEGINNEN WE ERAAN!

PWEEEEP

PLOK

IK HEB 'M!
POK

FCB

HOP!
POK
POK

AU!
PLOF

OECH!
PLOM

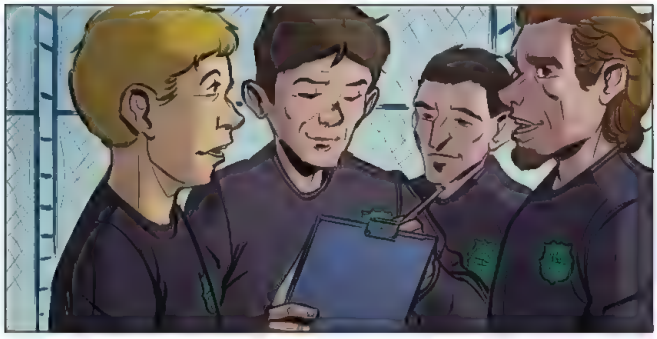

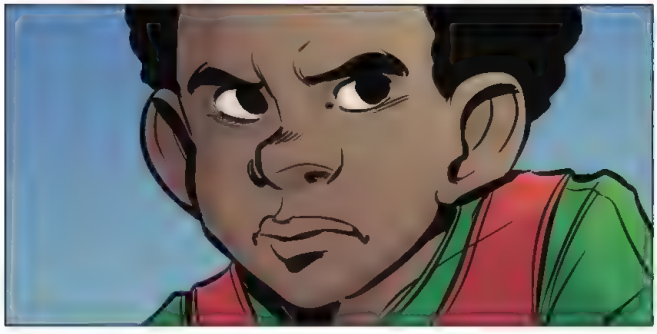

PLOK

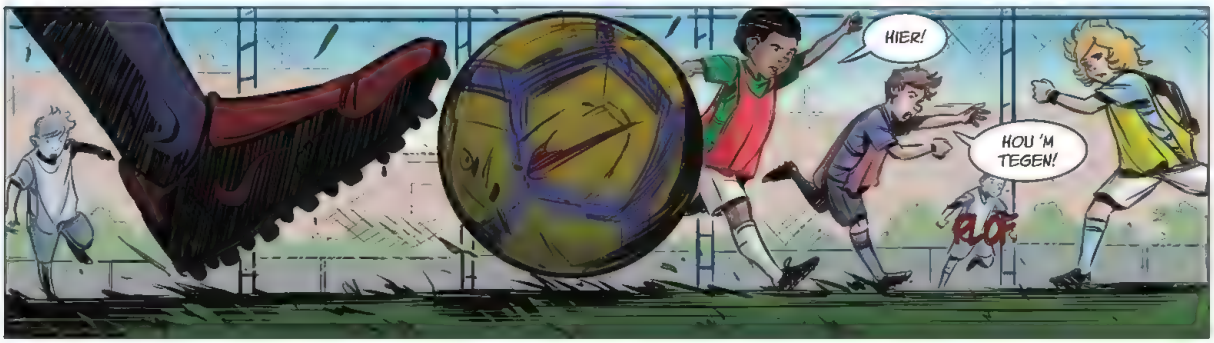
HIER!
HOU 'M TEGEN!
PLOF

POK

POK
POK

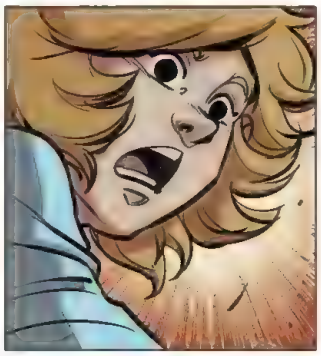

KRRTS

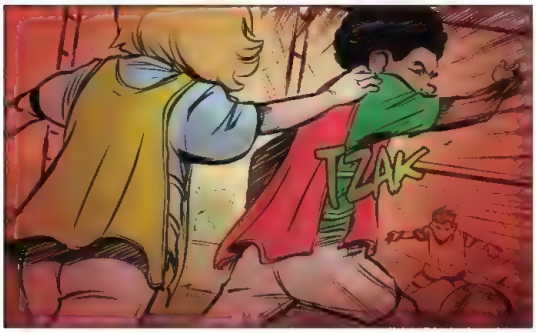
TZAK

PUEEEEP

RUSTIG MAAR. DAT WAS 'N OVERTREDING.

NAAR DE KANT, JULLIE TWEEËN!

WE WISSELEN, JONGENS.

GOED GESPEELD. NIET BOOS ZIJN! IEDEREEN KOMT AAN DE BEURT!

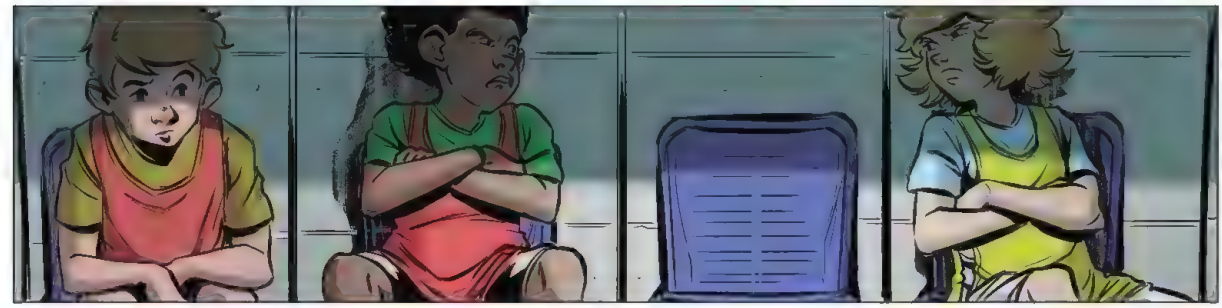

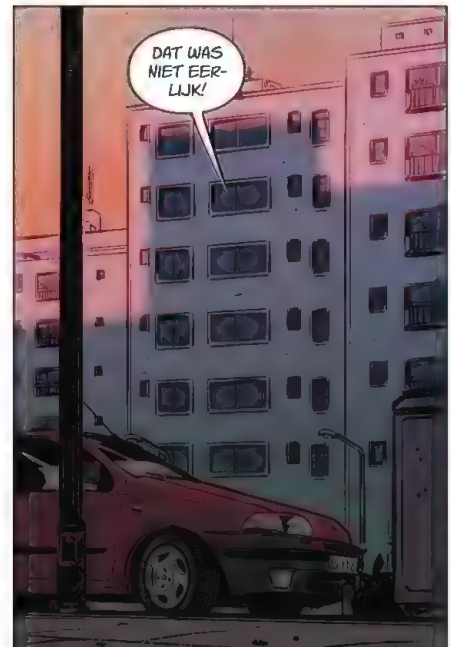
DAT WAS NIET EER-LIJK!

HIJ TROK AAN M'N HESJE, EN DAARDOOR MAG IK NU NIET NAAR BARCELONA!

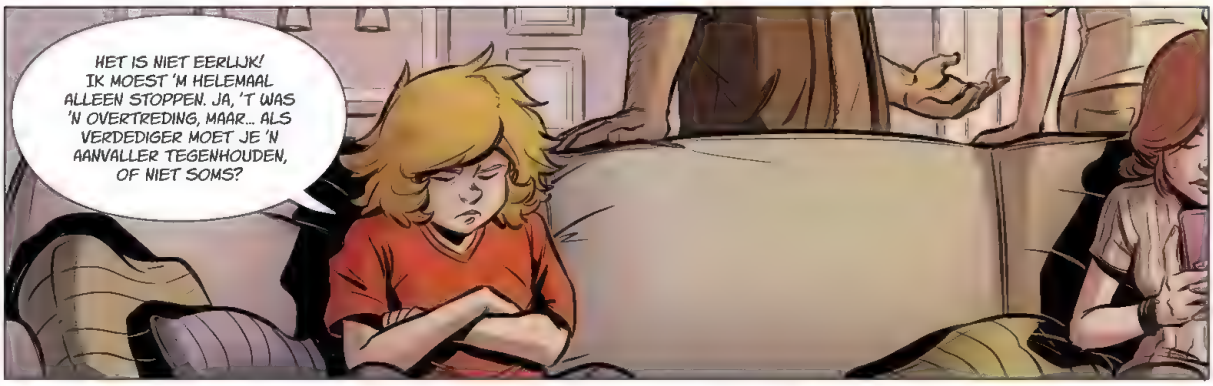
HET IS NIET EERLIJK! IK MOEST 'M HELEMAAL ALLEEN STOPPEN. JA, 'T WAS 'N OVERTREDING, MAAR... ALS VERDEDIGER MOET JE 'N AANVALLER TEGENHOUDEN, OF NIET SOMS?

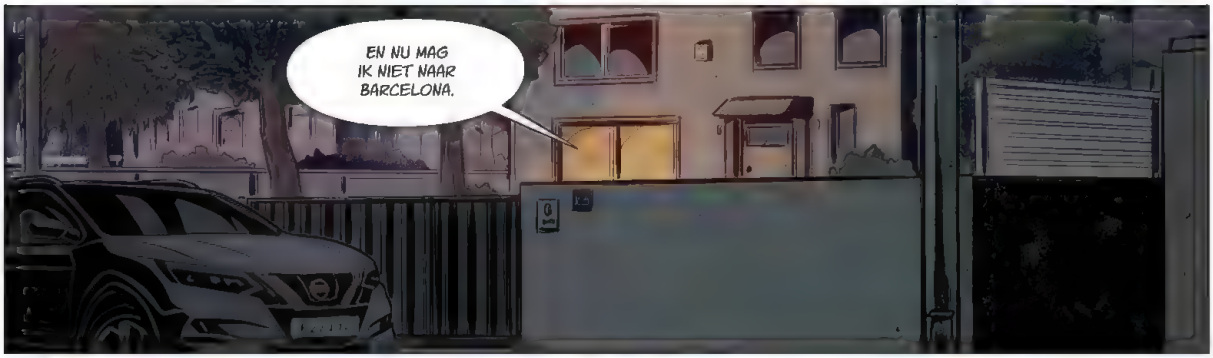
EN NU MAG IK NIET NAAR BARCELONA.

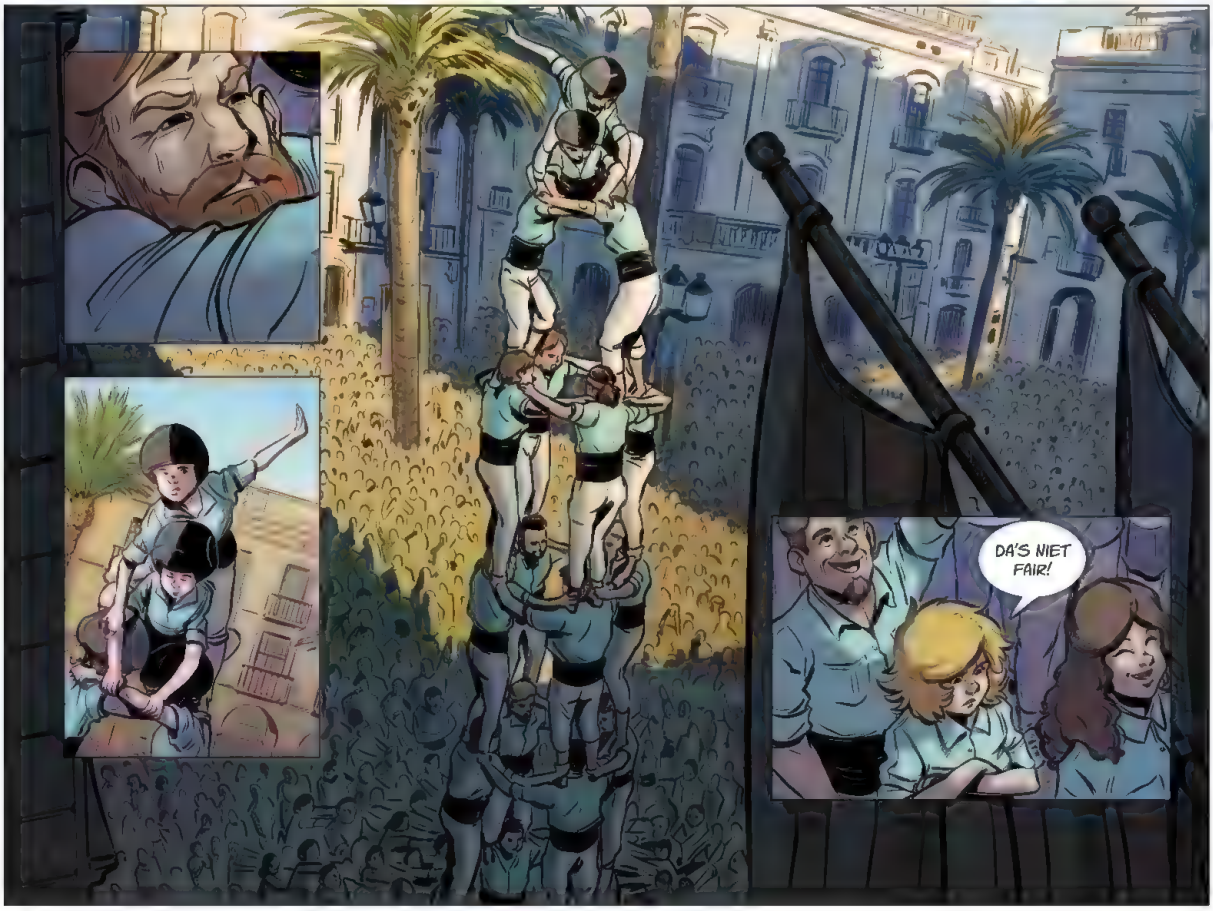
DA'S NIET FAIR!

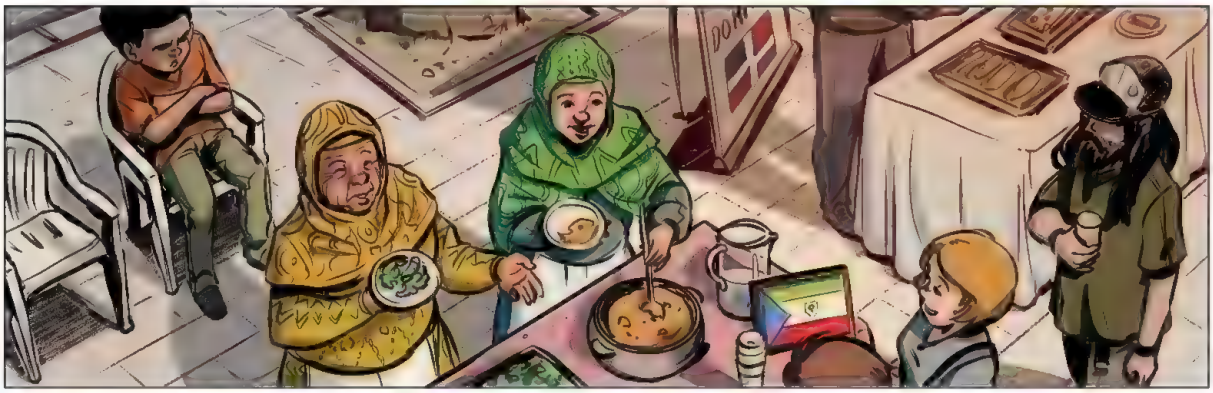

HEE, MANU, KOM JE SPELEN? WE ZIJN MAAR MET TIEN!

LAAT ME MET RUST! IK HEB GEEN ZIN!

HEB JE GEEN HONGER, JONGEN?
EH... HOE WAS 'T OP KANTOOR?

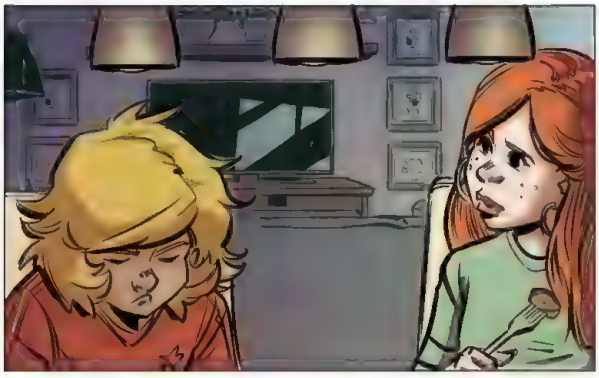

DRIIIING

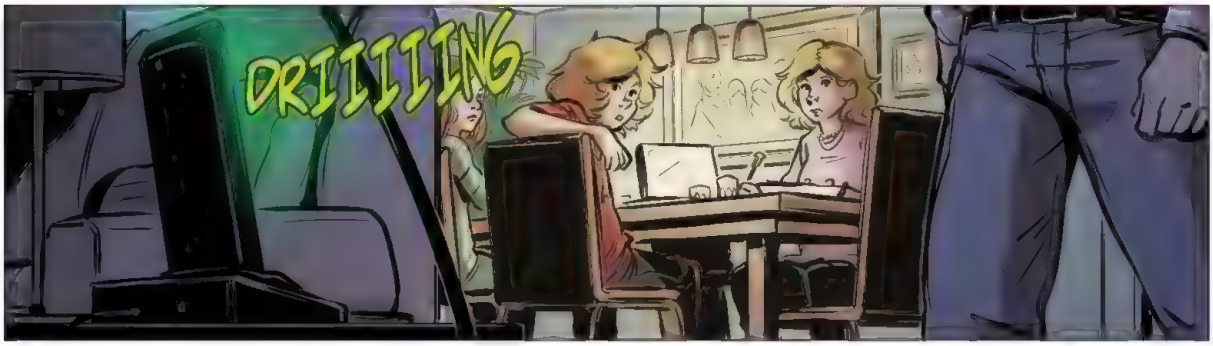
DRIIIIING

DRIIIIING

Eric Castel

PLIP

EN, MAMA?
EN?

JE MAG GAAN!

WELKOM IN LA MASIA!

AHA, JIJ MOET MANU ZIJN! DE FAMILIE SADHANA?
DAT ZIJN WIJ!

WELKOM! IK BEN FERRIS EN ONTVANG IEDEREEN. MOCHTEN JULLIE IETS NODIG HEBBEN, WAT DAN OOK, JULLIE MOGEN ALTIJD BELLEN!
KOM GAUW BINNEN! DE JONGEN DIE BIJ JOU OP DE KAMER LIGT IS OOK NET GEARRIVEERD. KOM, IK STEL JULLIE AAN ELKAAR VOOR.

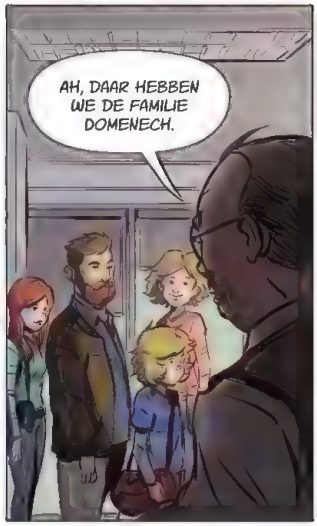
AH, DAAR HEBBEN WE DE FAMILIE DOMENECH.

IK LAAT JULLIE KENNISMAKEN. INTUSSEN GA IK EEN PAAR ANDERE SPELERS ONTVANGEN.

HALLO! IK BEN RAMÓN EN DIT IS MIJN VROUW MARTA.
AANGENAAM. MIJN NAAM IS SANTIAGO.

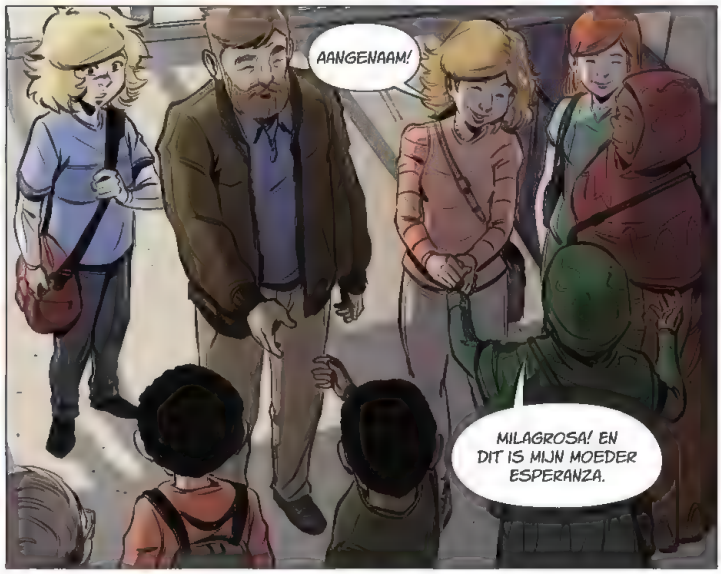
AANGENAAM!
MILAGROSA! EN DIT IS MIJN MOEDER ESPERANZA.

ZULLEN WE IETS GAAN DRINKEN? DAT LIJKT ME GEZELLIGER. EEN BIERTJE?

EH ...
WIJ DRINKEN GEEN ALCOHOL!

AH!
KOFFIE DAN?

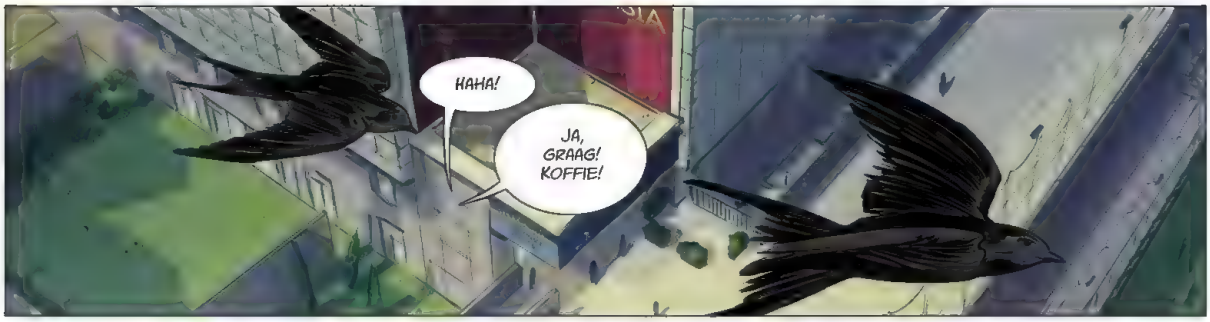
HAHA!
JA, GRAAG! KOFFIE!

ZO, DIT IS JULLIE KAMER! WAT DENKEN JULLIE? LEUK, HÈ?

IK LAAT JULLIE RUSTIG UITPAKKEN!
OKÉ!

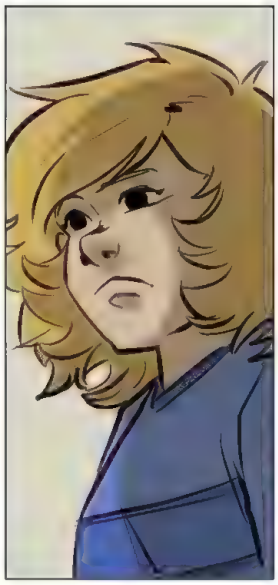

JIJ TROK ME BIJ M'N TRUITJE!
EH, JA... TOEN WE VAN HET VELD MOESTEN, DACHT IK DAT ONZE KANS VERKEKEN WAS...

MAAR... JIJ GING ALS 'N SPEER, MAN. IK MOEST JE TOCH STOPPEN...
MANU. IK HEET MANUEL, MAAR IEDEREEN NOEMT ME MANU!

HA! IK BEN QUIM! EN WAAG 'T NOOIT ME JOAQUIM TE NOEMEN, OKÉ!

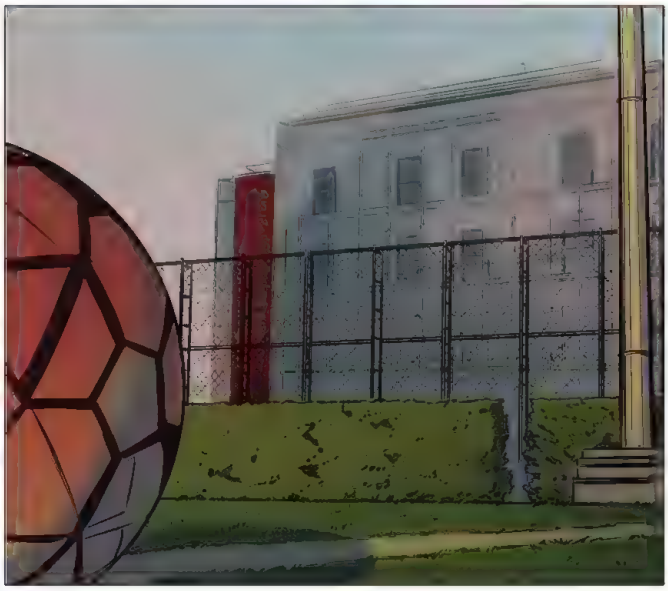

PIIPIIPIIP...
6:45
AM
DRIE MAANDEN LATER...

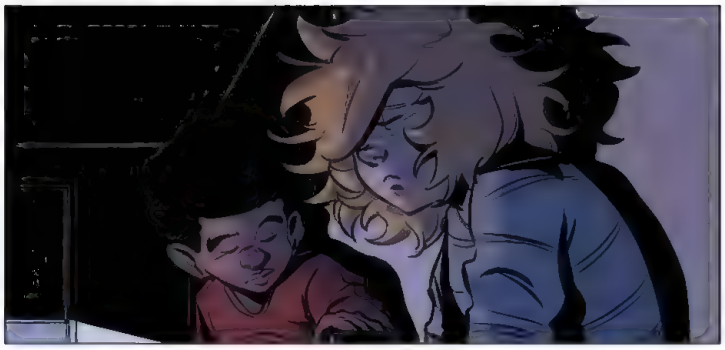

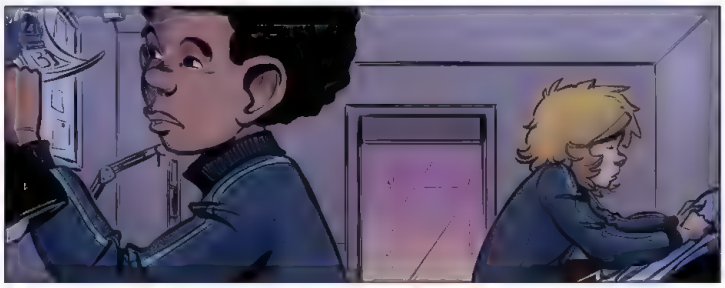

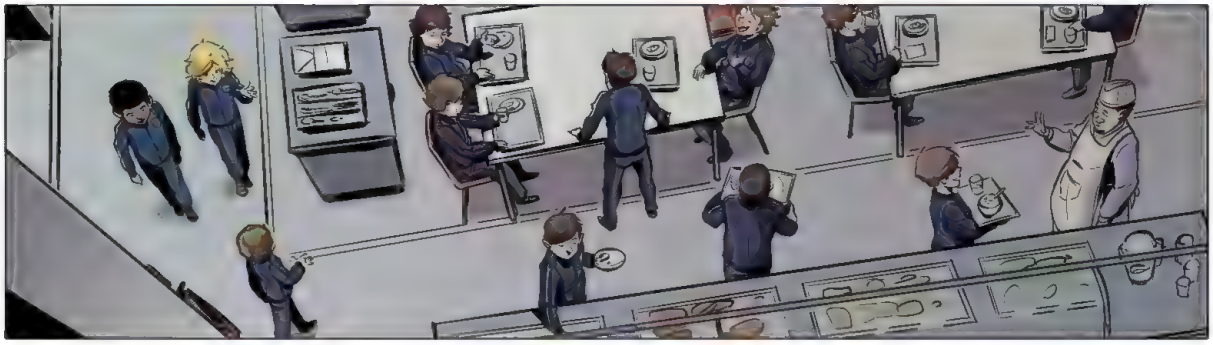

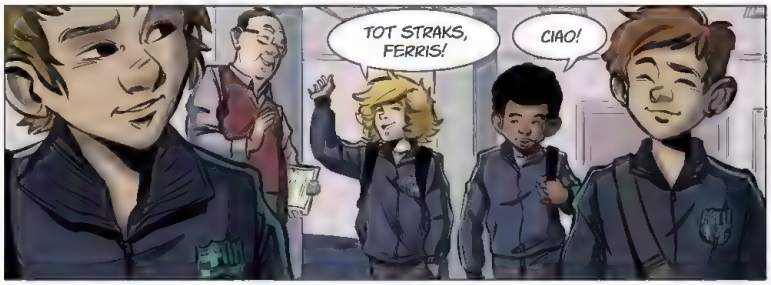
TOT STRAKS, FERRIS!
CIAO!

escola LLEÓ XIII
SALIDA DE EMERGENCIA

ZO, DIT GETAL TELLEN WE OP BIJ HET DEELTAL... DAT ANDERE TREK JE DAN WEER AF. ZO KEN JE 'T RESULTAAT VAN...

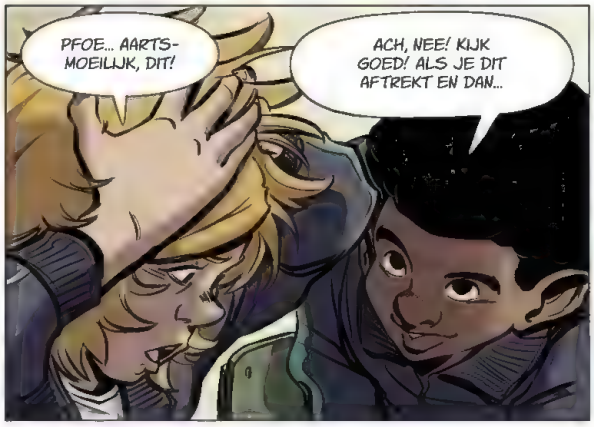
PFOE... AARTSMOEILIJK, DIT!
ACH, NEE! KIJK GOED! ALS JE DIT AFTREKT EN DAN...

PFFFT... IK KAN NIET MEER!
TUURLIJK WEL! DOE EVEN JE BEST!

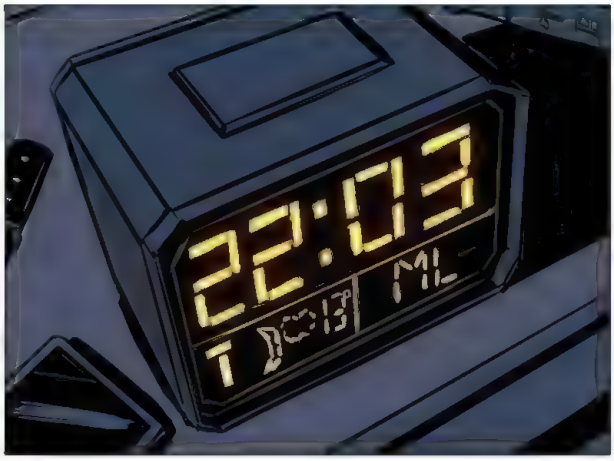
22:03

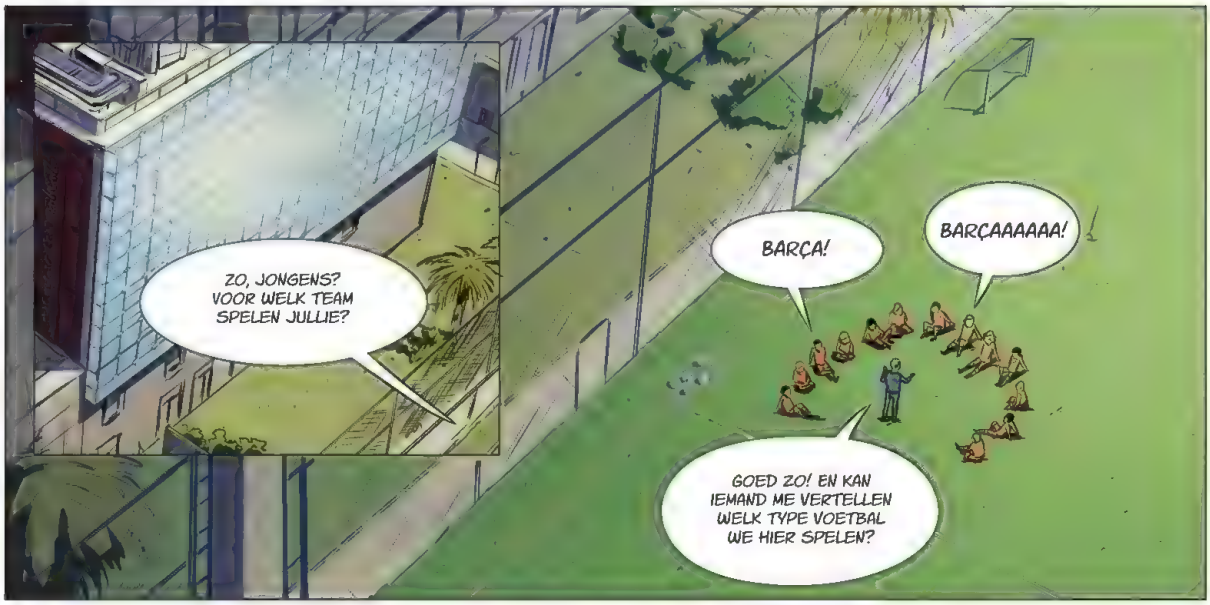
ZO, JONGENS? VOOR WELK TEAM SPELEN JULLIE?
BARÇA!
BARÇAAAAAA!
GOED ZO! EN KAN IEMAND ME VERTELLEN WELK TYPE VOETBAL WE HIER SPELEN?

AANVALLEND VOETBAL!
OP BAL-CIRCULATIE!
OP DE COUN...
HEE, DAT WOU IK AL ZEGGEN!

JULLIE HEBBEN ALLEMAAL GELIJK. WE KUNNEN DE SPELSTIJL VAN BARÇA EIGENLIJK SAMENVATTEN IN ÉÉN WOORD...
BALBEZIT!
WIE DE BAL HEEFT, CONTROLEERT HET SPEL. DOOR RUIMTE VRIJ TE MAKEN OP DE VLEUGELS PROBEER JE NUMERIEK OVERWICHT TE KRIJGEN EN MAAK JE DE TEGENSTANDERS TURELUURS!

DAT KARAKTERISEERT BARÇA! HET PRINCIPE IS SIMPEL: ALS JIJ DE BAL HEBT, HEEFT DE TEGENSTANDER 'M NIET!

EN DE BESTE TRAINING OM DE BAL NIET AF TE LATEN PAKKEN, IS DE 'TORO'. DAT GAAN WE NU OEFENEN, IN GROEPJES VAN ZES!

HEEL SNEL DE BAL DOORSPELEN. ÉÉN TIK! ZO SNEL MOGELIJK!

PFFFT! IK SNAP ER NIKS VAN! VEEL TE MOEILIJK!

WAT IS ER DAN?

ACH, DAT IS NIET MOEILIJK! EERST DE GETALLEN OPTELLEN DIE TUSSEN HAAKJES STAAN EN DAARNA HET TOTAAL VERMENIGVULDIGEN.

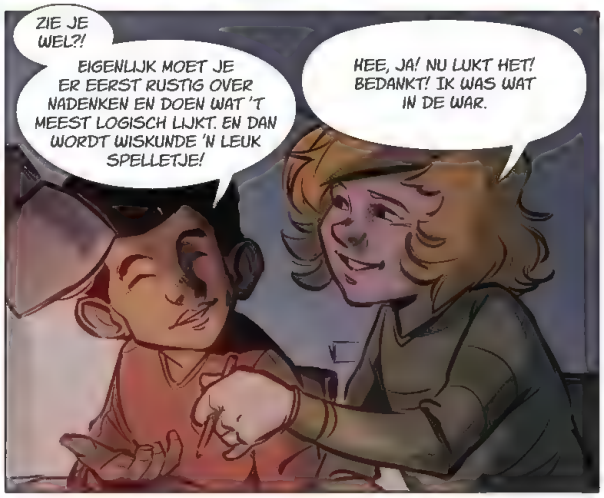
ZIE JE WEL?!
EIGENLIJK MOET JE ER EERST RUSTIG OVER NADENKEN EN DOEN WAT 'T MEEST LOGISCH LIJKT. EN DAN WORDT WISKUNDE 'N LEUK SPELLETJE!
HEE, JA! NU LUKT HET! BEDANKT! IK WAS WAT IN DE WAR.

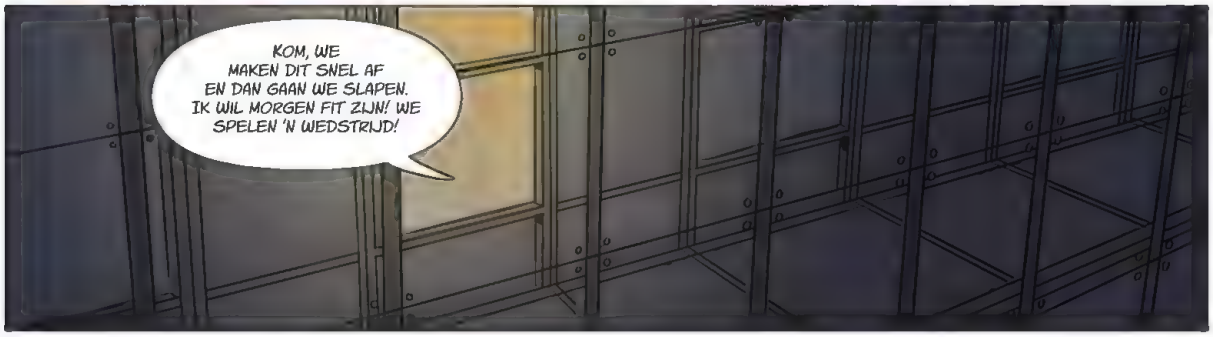
KOM, WE MAKEN DIT SNEL AF EN DAN GAAN WE SLAPEN. IK WIL MORGEN FIT ZIJN! WE SPELEN 'N WEDSTRIJD!

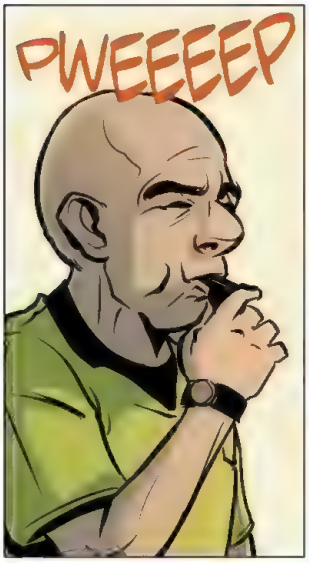
PWEEEEP

TZAK

TWEE-ÉÉN! GOED ZO! BLIJF JULLIE GOED CON-CENTREREN!

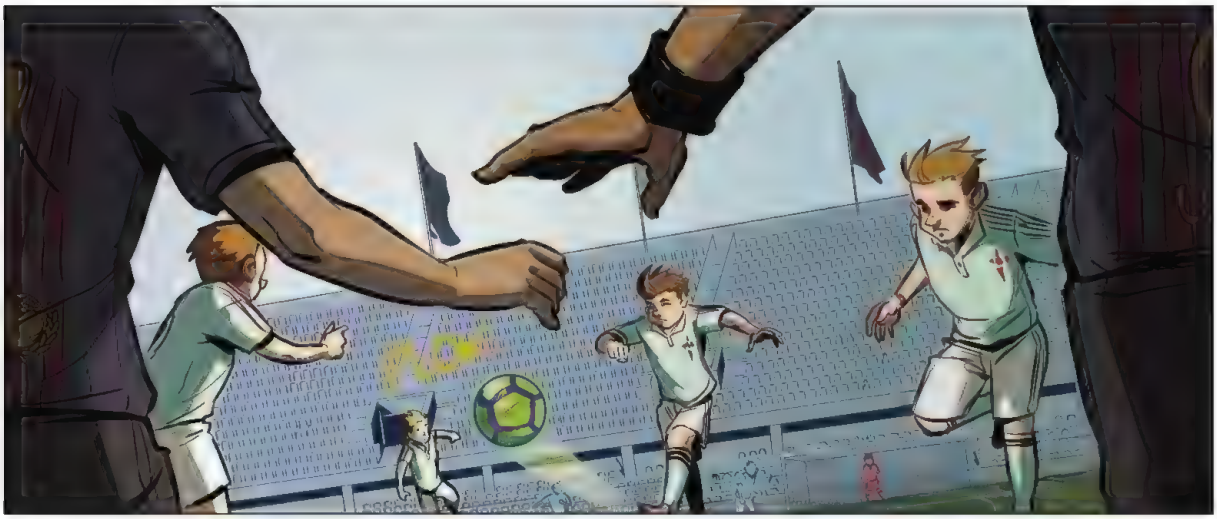

PAW

POK

AUW!
KRAK

SCHEIDS! WE WISSELEN!
GAAT HET, QUIM?
KUN JE OPSTAAN?
NEE! IK BEN GEBLES-SEERD!

ENKELE UREN LATER...
FCB
Serveis Mèdics
Dra. M. Boné
EEN VERREKKING VAN DE VOORSTE KRUISBANDEN IN JE KNIE...

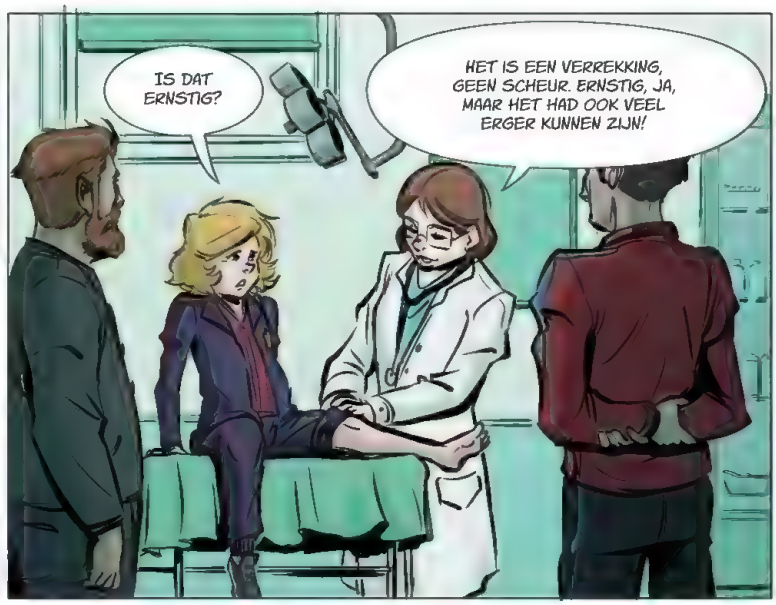
IS DAT ERNSTIG?
HET IS EEN VERREKKING, GEEN SCHEUR. ERNSTIG, JA, MAAR HET HAD OOK VEEL ERGER KUNNEN ZIJN!

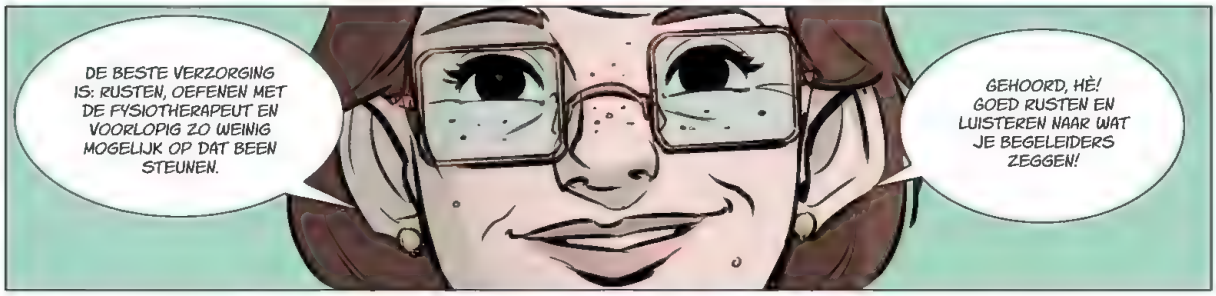
DE BESTE VERZORGING IS: RUSTEN, OEFENEN MET DE FYSIOTHERAPEUT EN VOORLOPIG ZO WEINIG MOGELIJK OP DAT BEEN STEUNEN.
GEHOORD, HÈ! GOED RUSTEN EN LUISTEREN NAAR WAT JE BEGELEIDERS ZEGGEN!

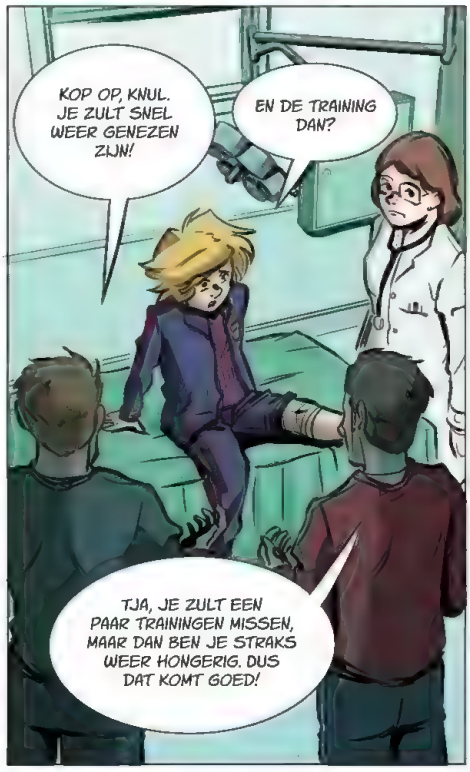
KOP OP, KNUL. JE ZULT SNEL WEER GENEZEN ZIJN!
EN DE TRAINING DAN?
TJA, JE ZULT EEN PAAR TRAININGEN MISSEN, MAAR DAN BEN JE STRAKS WEER HONGERIG. DUS DAT KOMT GOED!

GEDULDIG ZIJN, QUIM!
JE HEBT NIET EENS GEHUILD... HELD!
HEE, BRAVO!

BEDANKT VOOR JULLIE BEZOEK!

ARME QUIM! IS HIJ NOG ALTIJD OP LA MASIA?

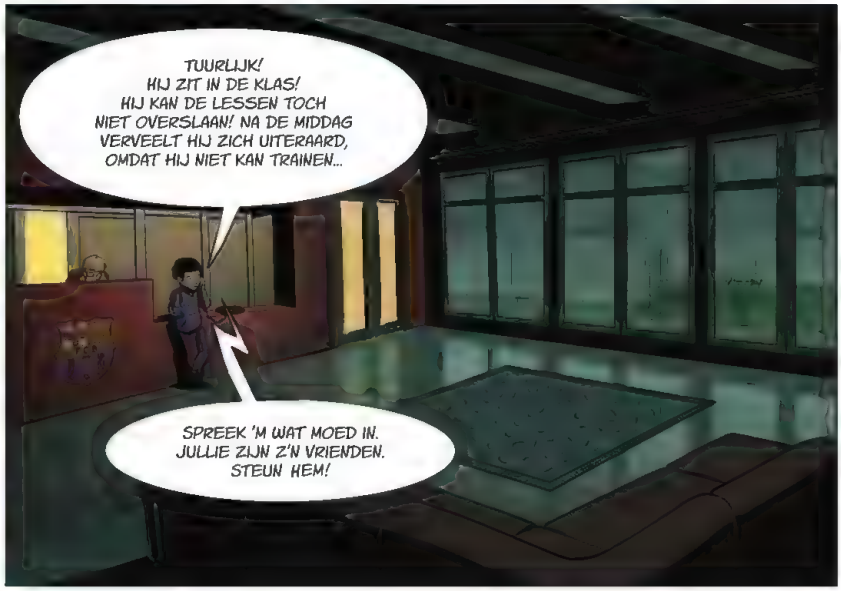
TUURLIJK! HIJ ZIT IN DE KLAS! HIJ KAN DE LESSEN TOCH NIET OVERSLAAN! NA DE MIDDAG VERVEELT HIJ ZICH UITERAARD, OMDAT HIJ NIET KAN TRAINEN...
SPREEK 'M WAT MOED IN. JULLIE ZIJN Z'N VRIENDEN. STEUN HEM!

JA, JA! IK PROBEER 'M VEEL TE LATEN LACHEN... HIJ MAG NIET GAAN PIEKEREN...
HEE, IK MIS JULLIE!
HAHA! GOED, JONGEN! HOE IS HET MET JOU?
TOE, HET IS DONDERDAG. MORGEN BEN JE WEER THUIS!

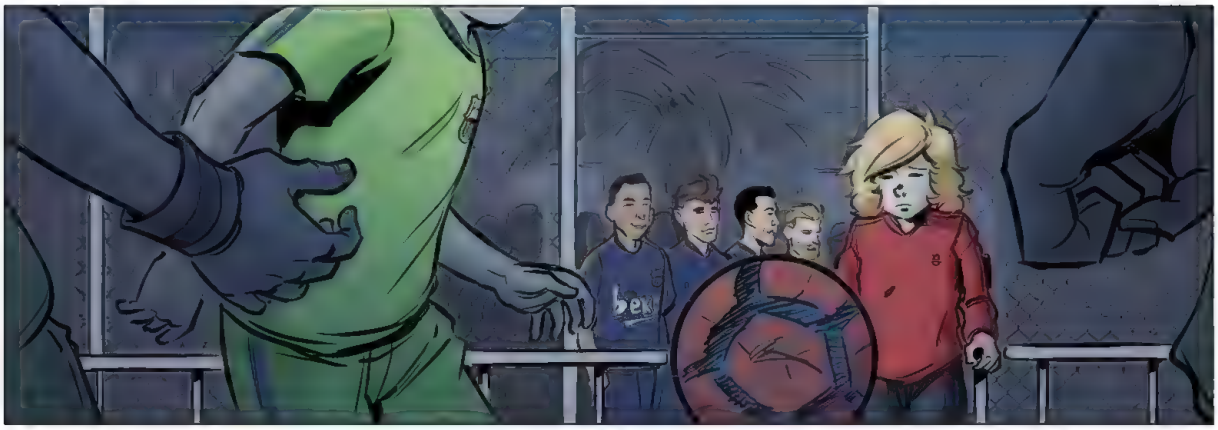

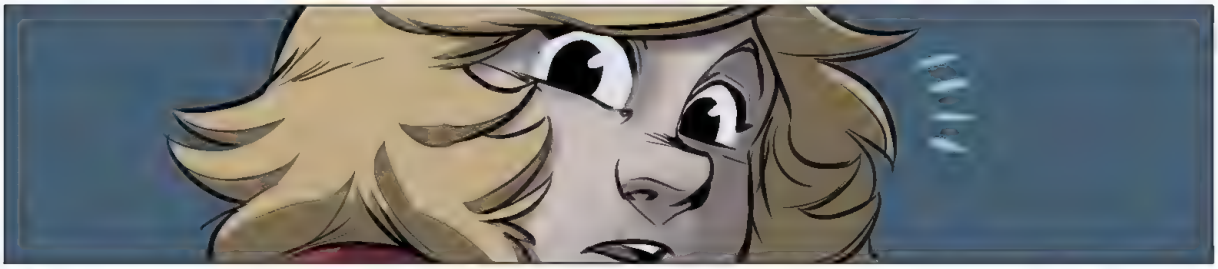

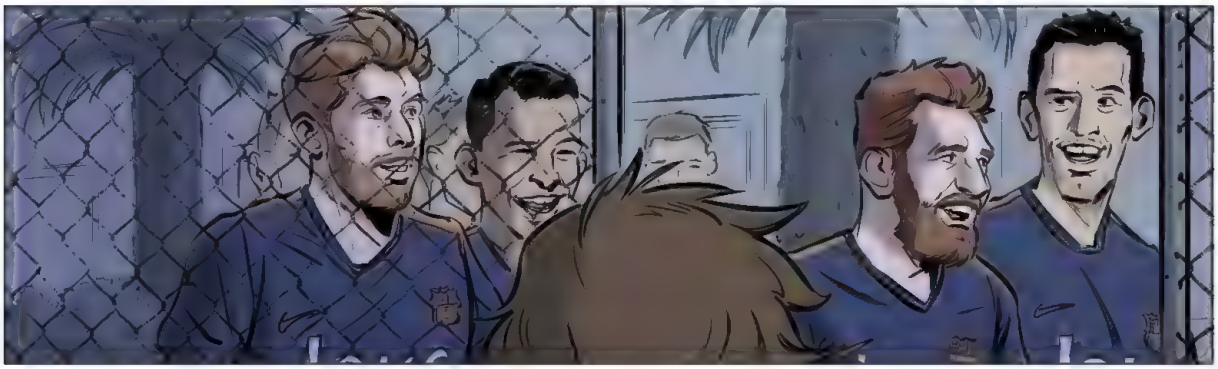

GEBLESSEERD? IS 'T ERNSTIG?

EEN VERREKKING VAN DE KRUIS-BANDEN.
DE KRUIS-BANDEN? OEPS! GEEN PRETJE, HÈ!

MAAR DAT HEBBEN WE ALLEMAAL WEL 'NS MEEGEMAAKT! GEDULD HEBBEN EN OP JE TANDEN BIJTEN!

WERK INTUSSEN WAT MEER VOOR SCHOOL! VERLIES GEEN TIJD! BARÇA GEEFT JE DE UNIEKE KANS OM TE SPELEN MET DE JONGE TALENTEN VAN DE CLUB ÉN TE STUDEREN.
DUS... NU JE NIET KUNT TRAINEN, MOET JE MAAR WAT MEER VOOR SCHOOL WERKEN!

EN, NOOIT VERGETEN... BIJ VOETBAL, NET ZOALS IN HET LEVEN, ZIT HET BELANGRIJKSTE NIET HIER...

... MAAR DAAR!

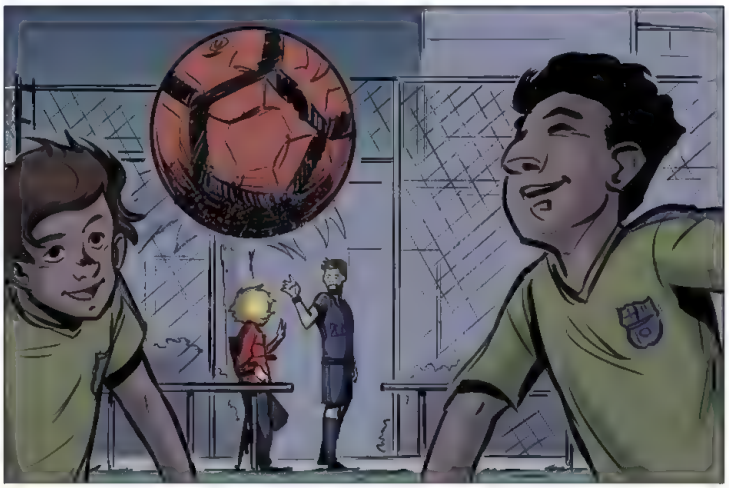

MERCAT DE SALT

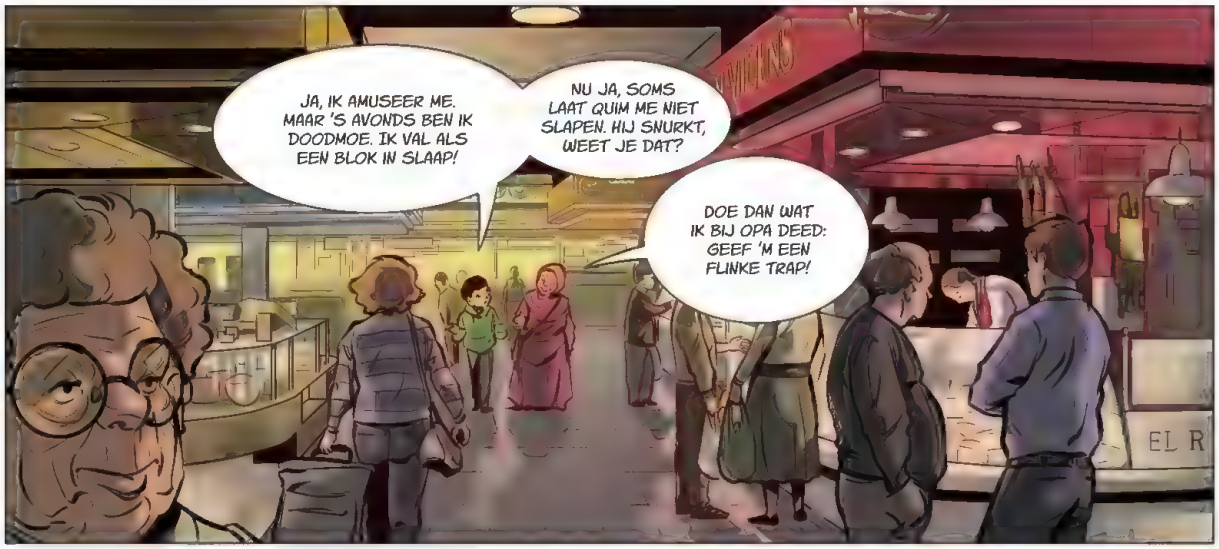
JA, IK AMUSEER ME. MAAR 'S AVONDS BEN IK DOODMOE. IK VAL ALS EEN BLOK IN SLAAP!
NU JA, SOMS LAAT QUIM ME NIET SLAPEN. HIJ SNURKT, WEET JE DAT?
DOE DAN WAT IK BIJ OPA DEED: GEEF 'M EEN FLINKE TRAP!
EL R

HAHAHA!
MAAR DOE 'M GEEN PIJN, HÈ!

GAAT HET, OMA?
PFOE!

EH... LAAT ME EVEN...
NU BETER?

JA, HET IS VOORBIJ!
WAAR HEB JE PIJN?

HEE, VERTEL 'NS WAT OVER JE VRIEN-DEN IN DE KLAS ...
WEET JE ZEKER DAT 'T GAAT, OMA?
JA, M'N JONGEN! JA...

EN QUIM SNURKT, ZEI JE?
HAHA! JE ZOU 'M MOETEN HOREN!

LAAT DIE KRUKKEN MAAR STAAN. IK ONDERSTEUN JE!

IK HEB BIJNA GEEN PIJN MEER ...
NATUURLIJK, GRAPJAS! JE WORDT ELKE DAG BETER... STERKER!
OVER 'N PAAR DAGEN REN JE WEER ROND ALS EEN GEK!

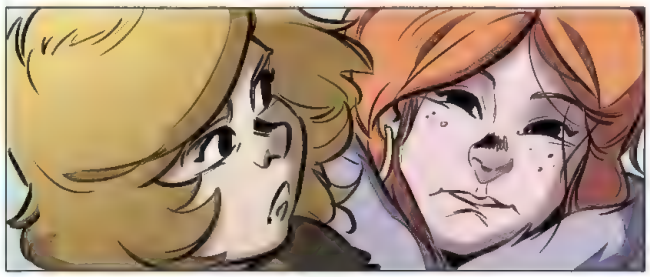

HAHA!
HAHA!

TORREIRA
11

6
2
POK
POK

VOORUIT, LEO! VOORUIT, MAN!
PFOE! WAT EEN ACTIE ZEG!

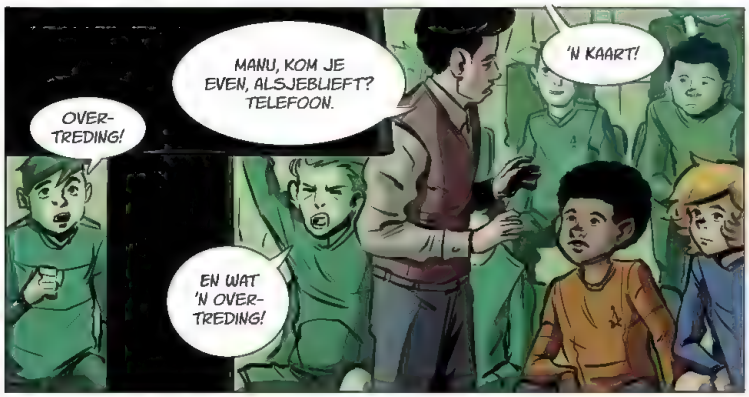
OVER-TREDING!
MANU, KOM JE EVEN, ALSJEBLIEFT? TELEFOON.
'N KAART!
EN WAT 'N OVER-TREDING!

FCB

MESSI
10
Emirates
FIFA

Rakuten

NÉÉÉ! ZE VOELDE ZICH TOCH GOED?

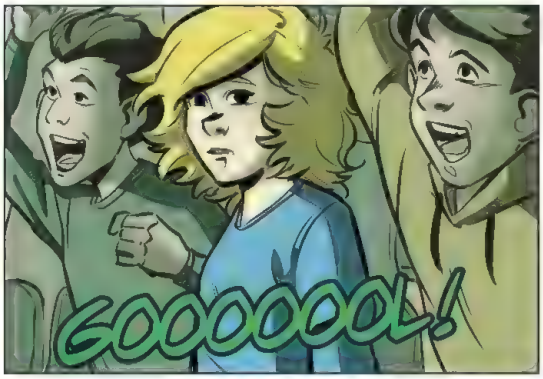
GOOOOOOL!

WAT IS ER AAN DE HAND?
NÉÉÉÉÉ, DAT KAN NIET!

IETS MET Z'N GROOTMOEDER.

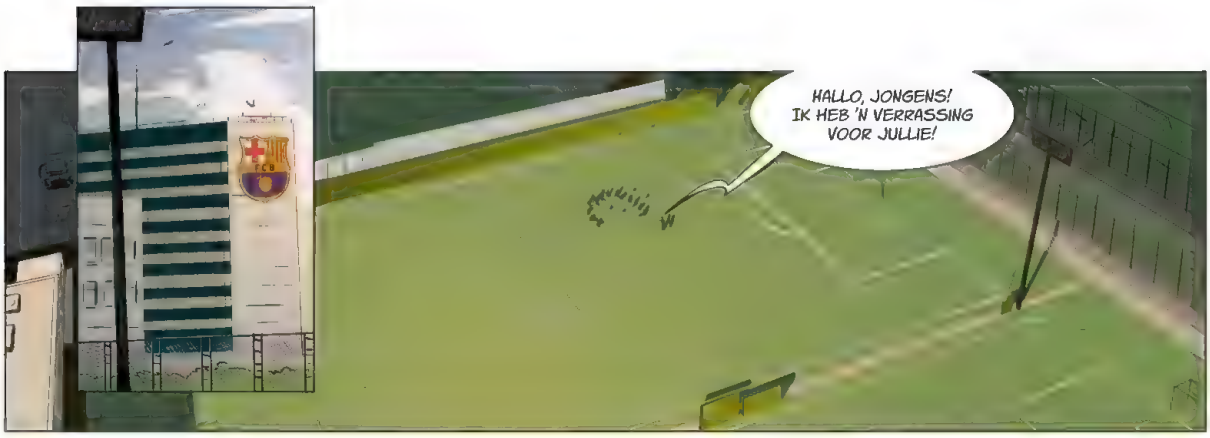
HALLO, JONGENS! IK HEB 'N VERRASSING VOOR JULLIE!

QUIM IS TERUG!
HAHA! HALLO!
HEE, QUIM!
WELKOM TERUG!

ZO, NU HEBBEN JULLIE GEEN EXCUSES MEER!
BRAVO!
REKEN MAAR!

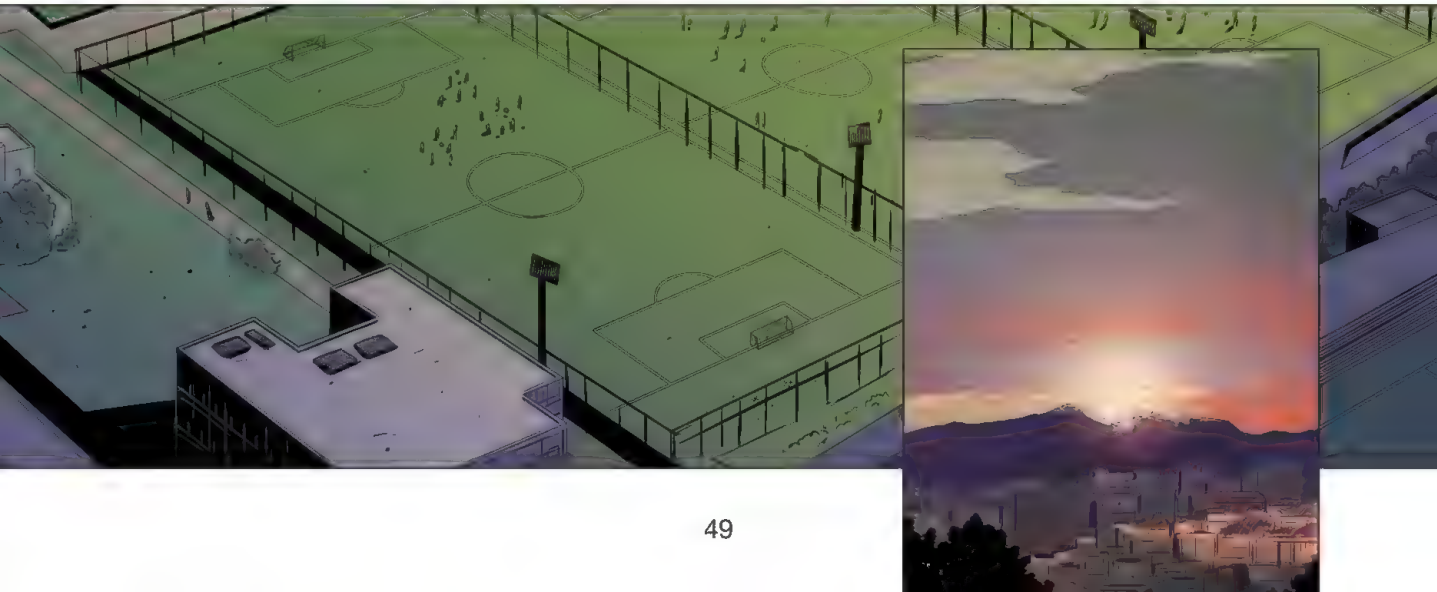

VIJF JAAR LATER...
DE VLEUGELSPITS VAN ATHLETIC GAAT OVER DE RECHTERKANT...
HIJ DRIBBELT RECHTS, SNIJDT DOOR DE DEFENSIE EN ZET VOOR. SCHITTEREND, ZOALS DE SPITS DE BAL AANNEEMT...
MAAR NU... HIJ KOMT ALLEEN VOOR DE DOELMAN.
O... QUIM... MET EEN UITSTEKENDE INTERVENTIE!
POK
DIE JONGEN STOND UITSTEKEND EN SPEELT MET VEEL MATURITEIT VOOR ZIJN LEEFTIJD. HIJ HEEFT TALENT!
NU COUNTERT BARÇA EN DAN IS DE PLOEG MEESTAL IN HET VOORDEEL...
MANU OPENT 'N AANVAL OVER DE FLANK EN MARTÍ ZET DE BAL VER VOOR...
MANU VANGT 'M OP MET HET HOOFD EN... HIJ GAAT SCHIETEN!...
GOOOOAL! BARÇA SCOORT!

WAT EEN CONTROLE! DIT WAS GEEN EENVOUDIG SCHOT. MANU NAM DE BAL METEEN NA DE STUIT OP DE SLOF. DE KEEPER KON BITTER WEINIG DOEN.
EEN GEWELDIGE ACTIE VAN DE JONGE AANVALLER DIE ZIJN PLOEG ZO OP VOORSPRONG BRENGT.
HIJ DRAAGT Z'N GOAL BLIJKBAAR AAN IEMAND OP...

GOAL!
HAHA!

NEE! IK HOU 'M TEGEN!
O JA, DENK JE? DAT ZIEN WE NOG!

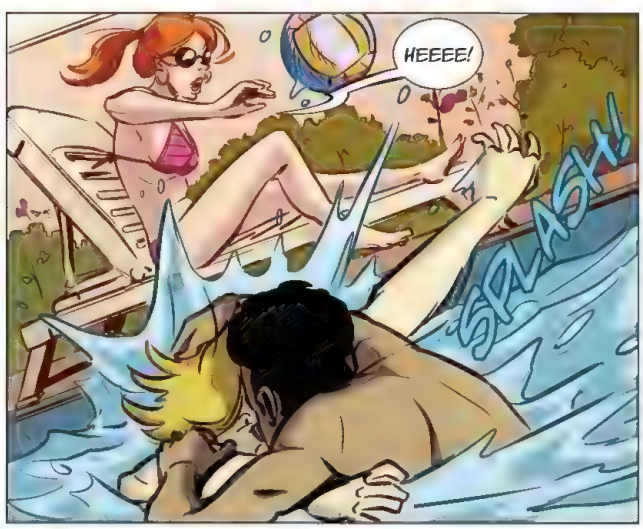
HEEEE!
SPLASH!

BEDANKT VOOR DE UITNODIGING! WAT 'N HEERLIJK WEEKEND!
HAHA, ER MOET TOCH IEMAND IN HET ZWEMBAD LIGGEN!
HEERLIJK, BIJ DIT WEER...
EIGENLIJK ZOUDEN WE BETER STUDEREN. MAANDAG HEBBEN WE 'N EXAMEN.

IK VRAAG ME SOMS AF WAAROM WE ZOVEEL MOETEN STUDEREN. VOETBALLEN IS 'T ENIGE WAT IK WIL...
JA, NATUURLIJK, MAAR... NIEMAND KAN ONS VERZEKEREN DAT WE OOK ZULLEN SPELEN. DUS KUNNEN WE BETER DE KANSEN GRIJPEN DIE DE CLUB ONS GEEFT... EN DIE EXAMENS AFLEGGEN.

MJA, JE HEBT GELIJK. KOM!

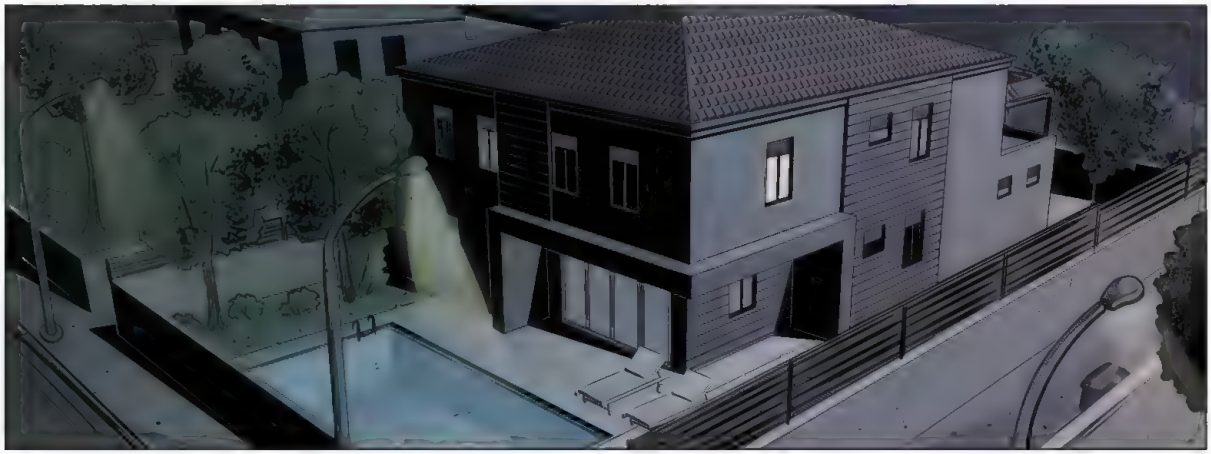

escola LLE

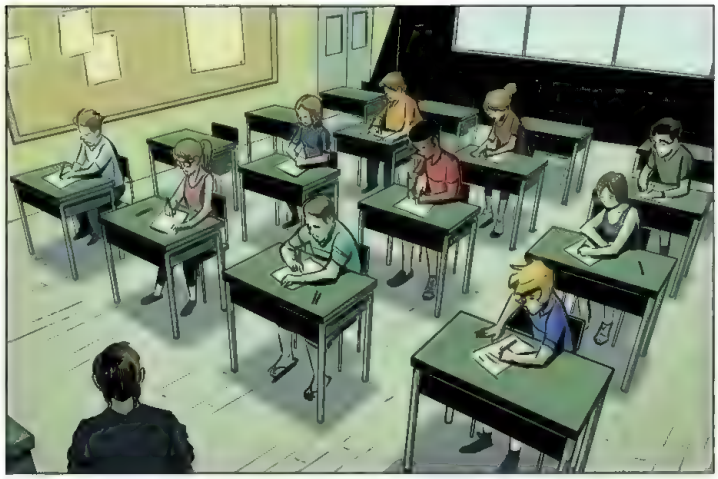

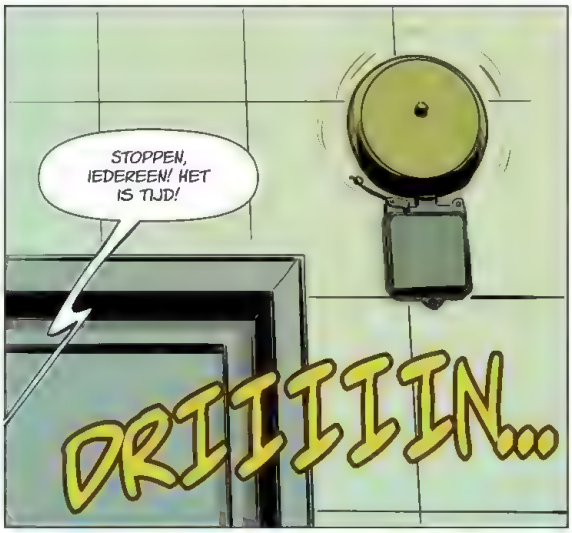
STOPPEN, IEDEREEN! HET IS TIJD!
DRIIIIIN...

EN, MANU, GING HET?
JA. GOED, GELOOF IK.

BIJ MIJ OOK!
PAF!
HIGH FIVE!

NU VOLGT DE WEDSTRIJD WAAR ALLE SPELERS UIT DE JEUGDPLOEGEN NAAR UITKIJKEN...
TWEE TEAMS DIE ALTIJD MET ELKAAR RIVALISEREN EN NU STRIJDEN OM DE EERSTE PLAATS IN HET KAMPIOEN-SCHAP...
EEN WEDSTRIJD VAN HOOG NIVEAU WORDT DIT! DE ERNST STAAT OP ALLE GEZICHTEN TE LEZEN...
LOCAL
VISITANT
45:00
FC BARCELONA
RCD MADRID

PUEEEP

Fly Emirates
Rakuten

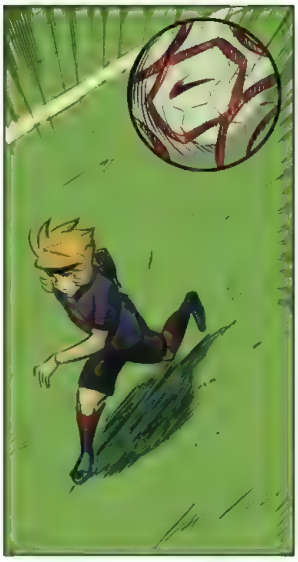

POK

Rakuten

Rakuten
AAAH!

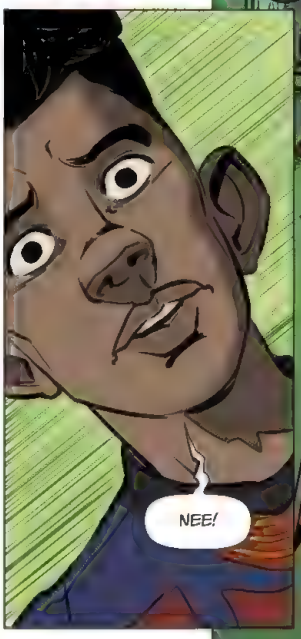
NEE!

DE VOORSTE KRUISBANDEN ZIJN GESCHEURD. DIE KRUISBANDEN ZIJN AL LANG EEN PROBLEEM, MAAR DEZE KEER IS HET ERNSTIG. HIJ MOET WORDEN GEOPEREERD.
'N OPERATIE? MAAR... WANNEER KAN HIJ DAN WEER VOET-BALLEN?

LUISTER, DIT IS EEN COMPLEXE OPERATIE. HET ZAL VIER TOT ZES MAANDEN DUREN VOOR HIJ WEER GEWOON KAN LOPEN...
ZES MAANDEN... OM TE LOPEN?!

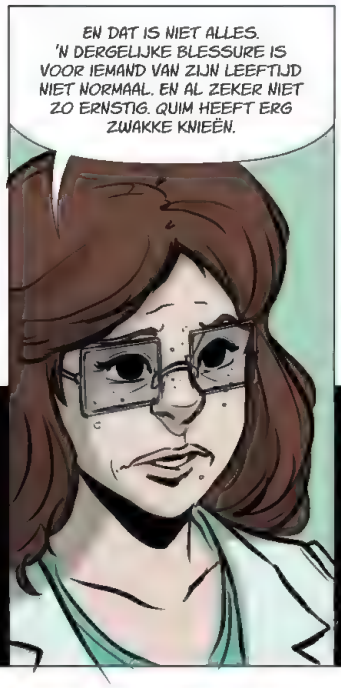
EN DAT IS NIET ALLES. 'N DERGELIJKE BLESSURE IS VOOR IEMAND VAN ZIJN LEEFTIJD NIET NORMAAL. EN AL ZEKER NIET ZO ERNSTIG. QUIM HEEFT ERG ZWAKKE KNIEËN.

UITERAARD ZULLEN WE ZIJN HERSTEL VAN HEEL NABIJ VOLGEN, MAAR IK VREES DAT HIJ DE ZWARE INSPANNINGEN OP DIT NIVEAU FYSIEK NIET AAN ZAL KUNNEN. EEN KAMPIOENSCHAP IS ERG VEELEISEND EN HIJ ZAL PROBLEMEN BLIJVEN HEBBEN...

EIGENLIJK RADEN WE UW ZOON AAN OM MET COMPETITIEVOETBAL TE STOPPEN.

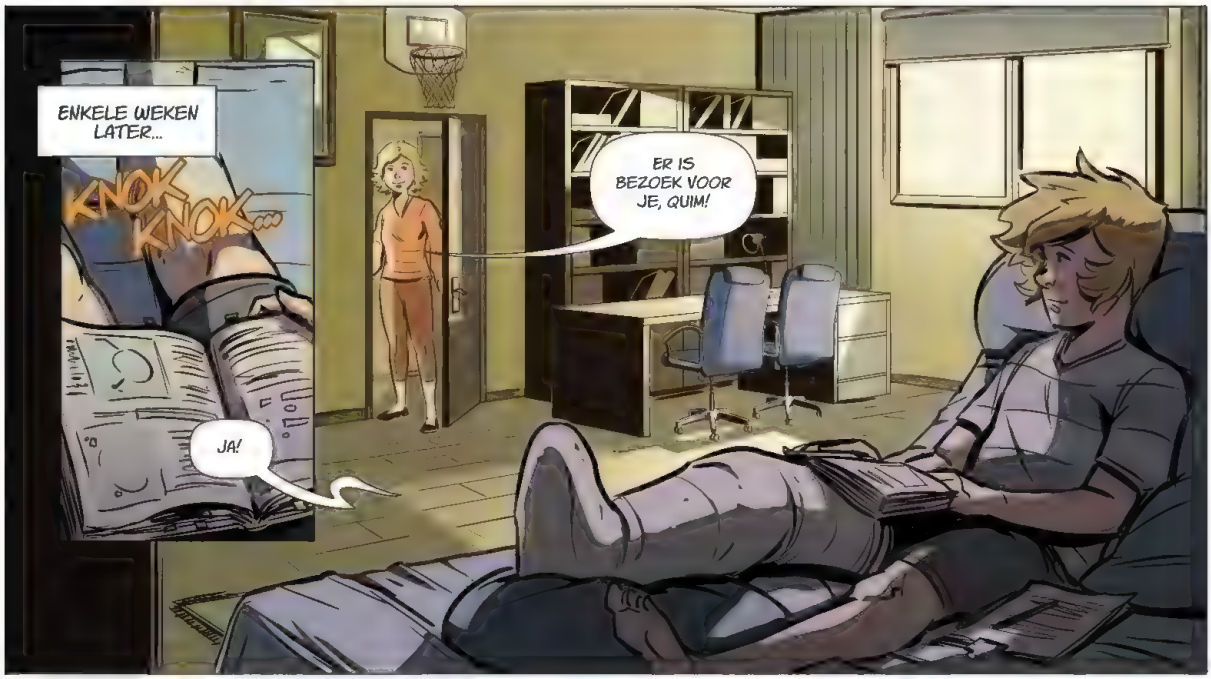
ENKELE WEKEN LATER...
KNOK KNOK...
ER IS BEZOEK VOOR JE, QUIM!
JA!

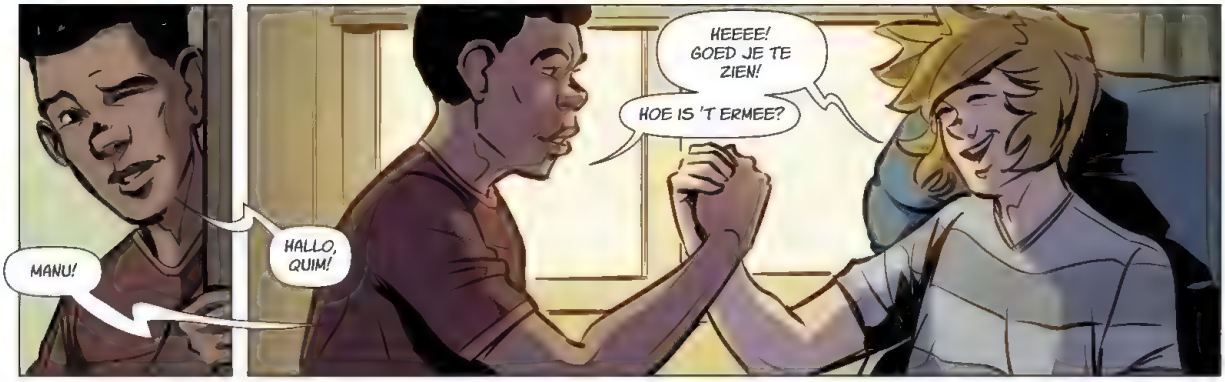
MANU!
HALLO, QUIM!
HEEEE! GOED JE TE ZIEN!
HOE IS 'T ERMEE?

NIET ZO SLECHT... IK HEB GEEN PIJN MEER, MAAR... PFFT, HET IS WEL ZWAAR!
QUIM, HET SPIJT ME ZO...

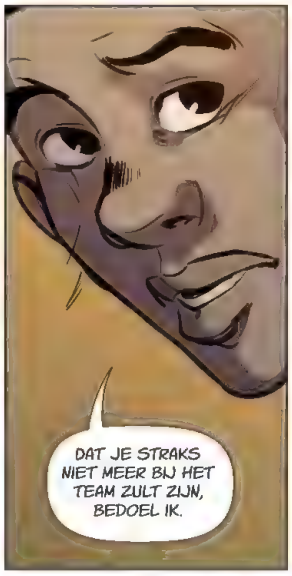
DAT JE STRAKS NIET MEER BIJ HET TEAM ZULT ZIJN, BEDOEL IK.

JA, BLIJ WORD IK ER NIET VAN, MAAR IK HEB ME ER AL BIJ NEERGELEGD. IK HEB GEEN KEUS, DUS HET MOET!

EN ER IS MEER DAN ALLEEN VOETBAL IN HET LEVEN. TOCH?
FYSICA? MEEN JE DAT?

JA HOOR. IK DOE HARD M'N BEST. WEET JE, DAT IS EEN LES DIE JIJ ME GELEERD HEBT: ALS JE DOORZET, KAN ALLES!

HEB IK DAT GEZEGD?
JA, MANU! EN JIJ MOET ME BELOVEN DAT JE OOK BLIJFT VOLHOUDEN. IK GA STUDEREN EN JIJ MOET TRAINEN!
HA HA!

MAAR GOED, IK BELOOF HET!

DRIE JAAR LATER...
HEE, QUIM!
O! HALLO, NÚRIA!
GOED! GAAN WE?
JA, OKÉ! TOT LATER!
ADÉU!
ESCOLA TÈCNICA SUPERIOR D'ENGINYERS INDUSTRIALS DE
UNIVERSITAT POLIT
DE CATALUNYA
O, 'N BERICHT!

MANU
VAN MANU!
De grote dag, vandaag! Veel stress ;P
18:36
De grote dag, vandaag! Veel stress ;P
18:36
Je speelt straks de *** vd hemel!
We zijn onderweg :-) :-)
18:49
VOORUIT! IK WIL NIET TE LAAT KOMEN!

SANTIAGO, MILAGROSA!

QUIM! HOE IS HET MET JE?
DE GROTE DAG, HÈ!
LATEN WE HOPEN...

NAAR VOREN! DEK DIE FLANK!

BARÇA! BARÇA!
BARÇA! BARÇA!

MAG HIJ STRAKS SPELEN, DENK JE?
¡BARÇA! ¡BARÇA!
WEET IK NIET!
¡BARÇA! ¡BARÇA!

VERDEDIG JE ZONE! GOED ZO!

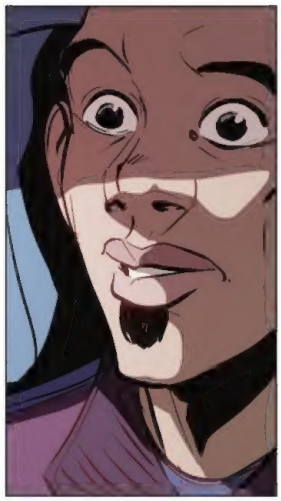

OVERTREDING!

MANU! OPWARMEN!

KIJK DAAR! MANU!

PFOE! Z'N EERSTE WEDSTRIJD! IK HOU HET NIET UIT...

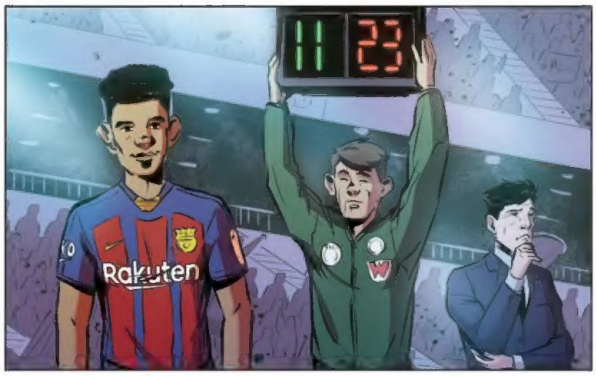
11 23
Rakuten

SUCCES, KEREL!
UMTITI
23

PWEEEP

Rakuten
POK

OOOH!
OOOH!
Rakuten
POK

GOOOAL!
GEWEL-DIG!
WAT 'N GOAL!
OMA, WAAR JE OOK BENT: DEZE WAS VOOR JOU!
TORRENTS ~ DALMASES ~ 2019.

Dit album wordt opgedragen aan Denis, Oriol, Martí en Leo Messi

Eduard

Voor Pam, Leo en Bruel, mijn mooie familie!

Met dank aan:
Ricard Efa, die me in contact bracht met Denis Lapière.
Denis, voor het vertrouwen dat hij me gaf.
Eduard Torrents, die een verhaal schreef
vol dromen en levenslessen.
Miquel en Isàvena voor de mooie inkleuring en Marc voor zijn
hulp bij het tekenen van de decors.

Cesc

Grafisch concept: Harold Peiffer
Inkleuring cover: Bruno Tatti

Official Futbol Club Barcelona Product® FC Barcelona 2019
© Dupuis, 2019.
Alle rechten voorbehouden.

Eerste druk

Voor de hardcoverversie:
ISBN: 978-90-3143-785-6
Wettelijk depot: D/2019/0089/258

Voor de softcoverversie:
ISBN: 978-90-314-3782-5
Wettelijk depot: D/2019/0089/257

Vertaling en lettering: BOOM!, Wingene

Gedrukt in de EU door PPO.

www.dupuis.com

Dit album is gedrukt op papier dat afkomstig is uit ethisch beheerde bossen.